

PRIMĂRIA COMUNEI CERTEZE – JUDEȚUL SATU MARE

Loc. Certeze, strada Principală, nr. 864, jud. Satu Mare
Telefon: 0261.858.005, Fax: 0261.858.005, e-mail: office@primaria-certeze.ro

NR. INREG. 6896/02.08.2023

Aprobat ordonator de credite,
Primar CIOCAN PETRU

Anunț achiziție directă

În conformitate cu prevederile art. 2 alin. 2 și art. 7 din Legea nr. 98/2016 privind achizițiile publice, cu modificările și completările ulterioare și ale art. 16, art. 17 din HG nr. 395/2016 pentru aprobarea Normelor metodologice de aplicare a prevederilor referitoare la atribuirea contractului de achiziție publică/acordului-cadru din Legea nr. 98/2016 privind achizițiile publice, cu modificările și completările ulterioare,

COMUNA CERTEZE, în calitate de autoritate contractantă, are onoarea de a vă invita să depuneți oferta pentru atribuirea **contractului de servicii de proiectare și execuție lucrări pentru obiectivul de investiție „Extindere a rețelei electrice de distribuție a energiei electrice în localitatea Certeze – strada Scolii, Sinca, Ciocanesti”**, cod CPV 71323100-9 - Servicii de proiectare a sistemelor de energie electrică (Rev.2), 71356200-0 Servicii de asistență tehnică (Rev.2), 45311200-2 - Lucrări de conexiuni electrice, 45231400-9 Lucrări de construcții de linii electrice, conform devizului general elaborat și aprobat prin HCL nr. 47/21.07.2023.

1. **Obiectul achizitiei:** *achiziția publică de servicii de proiectare și execuție lucrări pentru obiectivul de investiție „Extindere a rețelei electrice de distribuție a energiei electrice în localitatea Certeze – strada Scolii, Sinca, Ciocanesti”*.

Tipul contractului ales este de „**lucrări**” în conformitate cu SECȚIUNEA 2: Definiții art. 3 din Legea 98/2016. Descrierea lucrărilor se regăsește în caietul de sarcini, anexa la prezentul anunț.

2. **Valoarea estimată a achizitiei:** **336.320,01 lei fără TVA**, conform devizului general elaborat, din care:

- **servicii de proiectare în valoare de 16.068,70 lei fără TVA**, din care:
 - Proiect tehnic și detalii de execuție: 9.791 lei fără TVA (capitolul 3.5.6. din deviz);
 - Documentațiile tehnice necesare în vederea obținerii avizelor, acordurilor și a autorizațiilor: 2.500 lei fără TVA (capitolul 3.5.4. din deviz);

PRIMĂRIA COMUNEI CERTEZE – JUDEȚUL SATU MARE

Loc. Certeze, strada Principală, nr. 864, jud. Satu Mare
Telefon: 0261.858.005, Fax: 0261.858.005, e-mail: office@primaria-certeze.ro

- Asistenta tehnică din partea proiectantului pe perioada execuției lucrărilor:
3.777,70 lei fără TVA (capitolul 3.8.1.1 din deviz).

- **execuție lucrări în valoare de: 320.251,31 lei fără TVA** (capitolul 1 + 2 + 4 + 5.1.1 din devizul general).

3. Procedura aplicată pentru atribuirea contractului de achiziție publică: *achiziție directă prin publicarea unui anunț într-o secțiune dedicată a web-site-ului propriu*, procedura prevăzută la art. 7 alin. 7 litera a) din Legea nr. 98/2016 privind achizițiile publice, cu completările și modificările ulterioare.

4. Condiții contract: Durata de prestare a serviciilor ce fac obiectul contractului este de 1 luna de la data semnării contractului de către ambele părți. Durata de execuție a lucrărilor ce fac obiectul contractului este de 5 luni de la data emiterii Ordinului administrativ de începere a lucrărilor.

Ofertele care nu se încadrează în limitele de timp stabilite, vor fi respinse ca fiind neconforme.

Garanția de bună execuție: Cuantumul garanției de bună execuție este de 5% din prețul contractului fără T.V.A.

Garanția de bună execuție trebuie să fie irevocabilă și necondiționată și să se constituie în conformitate cu prevederile art. 154 din Legea nr. 98/2016 actualizată, prin:

a) virament bancar;

b) instrumente de garanție emise în condițiile legii astfel:

(i) scrisori de garanție emise de instituții de credit bancare din România sau din alt stat;

(ii) scrisori de garanție emise de instituții financiare nebancare din România sau din alt stat pentru achizițiile de lucrări a căror valoare estimată este mai mică sau egală cu 40.000.000 lei fără TVA și respectiv pentru achizițiile de produse sau servicii a căror valoare estimată este mai mică sau egală cu 7.000.000 lei fără TVA;

(iii) asigurări de garanții emise:

– fie de societăți de asigurare care dețin autorizații de funcționare emise în România sau într-un alt stat membru al Uniunii Europene și/sau care sunt înscrise în registrele publicate pe site-ul Autorității de Supraveghere Financiară, după caz;

– fie de societăți de asigurare din state terțe prin sucursale autorizate în România de către Autoritatea de Supraveghere Financiară;

c) depunerea la casierie a unor sume în numerar dacă valoarea este mai mică de 5.000 lei;

d) rețineri succesive din sumele datorate pentru facturi parțiale, în cazul garanției de bună execuție;

PRIMĂRIA COMUNEI CERTEZE – JUDEȚUL SATU MARE

Loc. Certeze, strada Principală, nr. 864, jud. Satu Mare

Telefon: 0261.858.005, Fax: 0261.858.005, e-mail: office@primaria-certeze.ro

e) combinarea a două sau mai multe dintre modalitățile de constituire prevăzute la lit. a)-c), în cazul garanției de bună execuție.

Garanția de bună execuție se restituie în conformitate cu prevederile art. 154² din Legea nr. 98/2016 actualizată.

5. Sursa de finanțare a contractului de lucrări ce urmează a fi atribuit: fonduri bugetare (buget local).

6. Criteriul de atribuire: prețul cel mai scăzut.

7. Condiții de participare:

- Operatorii economici ce depun oferta trebuie să dovedească o formă de înregistrare în condițiile legii din țara de rezidență, să reiasă că operatorul economic este legal constituit, că nu se află în niciuna dintre situațiile de anulare a constituirii precum și faptul că are capacitatea profesională de a realiza activitățile care fac obiectul contractului. Se solicită ca firma să fie autorizată de organele competente pentru a presta serviciile care fac obiectul prezentei achiziții. Documentele justificative solicitate: **certificat constatator emis de ONRC**, sau în cazul ofertanților străini, documente echivalente emise în țara de rezidență.

- Ofertanții, terții susținători și subcontractanții nu trebuie să se regăsească în situațiile prevăzute la art. 164, 165, 167 din Legea nr. 98/2016. Modalitatea prin care poate fi demonstrată îndeplinirea cerinței: se va prezenta **declarație pe propria răspundere privind neincadrarea în situațiile prevăzute la art. 164, 165, 167 din Legea nr. 98/2016**, valabile la momentul prezentării.

- Ofertanții / ofertanții asociați / terții susținători / subcontractanții nu trebuie să se regăsească în situațiile prevăzute la art. 59 și 60 din Legea nr. 98/2016. Modalitatea prin care poate fi demonstrată îndeplinirea cerinței: se va prezenta o **declarație privind evitarea conflictului de interese**.

- Ofertanții trebuie să fi **prestat servicii similare** în ultimii 3 ani, în valoare de minimum 15.000 lei fără TVA, la nivelul a maximum 2 contracte. Prin servicii similare se înțelege orice tip de servicii de proiectare în domeniul alimentării cu energie electrică, cum ar fi: linii electrice de joasă tensiune, de medie tensiune și posturi de transformare.

Documente justificative care probează îndeplinirea cerinței, solicitate de autoritatea contractantă:

- Proces-verbal de predare primire servicii / alte documente contrasemnate de beneficiar, care să ateste faptul că serviciile au fost prestate în conformitate cu normele legale în domeniu și că au fost duse la bun sfârșit, precum și următoarele informații: numărul și data contractului invocat drept experiență similară, beneficiarul acestuia și datele sale de contact, obiectul contractului,

PRIMĂRIA COMUNEI CERTEZE – JUDEȚUL SATU MARE

Loc. Certeze, strada Principală, nr. 864, jud. Satu Mare
Telefon: 0261.858.005, Fax: 0261.858.005, e-mail: office@primaria-certeze.ro

data și numărul documentului de recepție, precum și descrierea serviciilor prestate din care sa reiasa cantitățile executate și procentul serviciilor executate (contractant unic/ asociat/ subcontractant).

- Ofertantii trebuie sa fi **executat lucrari similare**, în ultimii 5 ani în valoare cumulata de minimum 300.000 lei fara TVA, la nivelul a maximum 2 contracte. Prin lucrari similare se intelege lucrari in domeniul alimentarii cu energie electrica, cum ar fi: linii electrice de joasa tensiune, de medie tensiune si posturi de transformare.

Documente justificative care probeaza îndeplinirea cerintei, solicitate de autoritatea contractanta:

- procesul-verbal de receptie finala / procesul-verbal de receptie la terminarea lucrarilor / proces verbal pe obiect întocmit în condițiile actelor normative care reglementeaza receptia lucrarilor, care sa ateste faptul ca lucrarile au fost executate în conformitate cu normele legale în domeniu si ca au fost duse la bun sfârșit si/sau alte documente din care sa reiasa urmatoarele informatii: beneficiarul, cantitatea (indicatori tehnici ce caracterizeaza obiectul lucrării), perioada (inclusiv data încheierii contractului) și locul executiei lucrarilor.

8. Prezentarea ofertei:

Oferta depusa va cuprinde:

- Documentele de calificare solicitate mai sus;
- Propunere financiara, conform Formularului de oferta.
- Propunere tehnica, conform cerintelor din caietul de sarcini anexat.
- Modelul de contract de lucrari insusit prin semnatura si ștampila.

Limba de redactare a ofertei: română.

Perioada de valabilitate a ofertei: 60 zile de la data transmiterii ofertei.

Pretul va fi exprimat in lei fara TVA.

Nu se accepta oferte alternative.

Ofertele se depun la sediul autoritatii contractante: Primaria Comunei Certeze, localitatea Certeze, str. Principală, nr. 864, județul Satu Mare.

Informatii suplimentare: documentația poate fi descărcată de pe site-ul Primariei Certeze: <https://www.primaria-certeze.ro>.

PRIMĂRIA COMUNEI CERTEZE – JUDEȚUL SATU MARE

Loc. Certeze, strada Principală, nr. 864, jud. Satu Mare

Telefon: 0261.858.005, Fax: 0261.858.005, e-mail: office@primaria-certeze.ro

Data limita pentru depunerea ofertei: în termen de 2 zile, începând cu ziua următoare publicării anuntului pe site-ul autorității contractante, respectiv pana la data de **04.08.2023, ora 14.**

Pentru orice alte detalii ne puteți contacta pe adresa de e-mail: svsu@primaria-certeze.ro

Atentie! Prezenta este o achizitie directa, deci reglementarile privind depunerea unei contestatii, prevazute în Legea nr. 101/2016, nu se aplica. Contestatiile depuse in legatura cu prezenta achizitie directa, intră sub incidența Legii nr. 554/2004 (conform prevederilor art. 3 alin. 1 lit. a) din Legea nr. 101/2016).

Responsabil achizitii publice,

Atenție!

Cerințele de mai jos reprezintă cerințe minime. Orice ofertă care nu le îndeplinește va fi respinsă ca neconformă.

Propunerea tehnică va cuprinde prezentarea de către ofertant a modului în care va respecta cerințele minime impuse, specificate mai jos.

Orice propunere tehnică elaborată prin simpla copiere a caietului de sarcini va fi respinsă ca neconformă.

1. OBIECTUL ACHIZITIEI:

Achiziția publică de servicii de proiectare și execuție lucrări pentru obiectivul de investiție „Extindere a rețelei electrice de distribuție a energiei electrice în localitatea Certeze – strada Scolii, Sinca, Ciocanesti”.

Descrierea lucrărilor:

- LES pe terenul intravilan al localității Certeze, pe spațiu verde neamenajat
- Distribuție JT CD I-4 echipată cu întrerupător automat tripolar $I_n=100A$, $I_r=(0,4-1)I_n$, măsura generală a energiei electrice cu contor electronic cu curba de sarcină și patru circuite de plecare echipate cu siguranțe SIST 20l
- LEA 0,4kV cu conductor de tip TYIR 50+3x70 mmp. pe tronsonul PTA(pct.G)-pct.A. L= 16m
- LES 0,4 kV cu cablu de tip ACYABY 3x95+50 mmp. pe tronsonul: pct.A-pct.B (str.Ciocanesti); L=47 m. nr. topo. 101376
- LEA 0,4 kV cu conductoare TYIR 50+3x70 mmp. pe stalpi de beton proiectați tip SE pe tronsonul: B-C (str.Ciocanesti și str.Sinca); L= 540 m, nr. topo. 101376
- Montarea a două cutii de trecere LEA-LES, în punctele A, B respectiv realizarea a două prize de pământ de 4 ohm și la stalpii de tip SEIO proiectați numărul 8 și 15 câte o priză de legare la pământ de 10 ohm;
- LES 0,4 kV cu cablu ACYABY 3x95+50 mmp. pe tronsonul: PTA(pct.G)-D (str.Scolii) L=27m
- Montarea unei cutii de trecere LES-LEA în pct.D pe un stalp de tip SEI 0 proiectat și realizarea unei prize de pământ de maxim 4 ohm
- Realizarea LEA 0,4 kV cu conductor TYIR 50+ 3x70+25 mmp. pe tronsonul D-E (str.Scolii) pe stalpi de beton proiectați de tip SE, L= 85 m. La stalpul numărul 18 (pct.E) se va realiza o priză de pământ de maxim 10 ohm
- LES 0,4kV cu cablu ACY Ab Y 3x95+50 mmp. în lungime de 112 m. pe tronsonul: PT A- pct.H, cu montarea unei cutii de trecere LEA-LES în pct.H pe stalpul de beton existent de tip SE10 și realizarea unei prize de pământ de maxim 4 ohm., cu preluarea consumatorilor de pe strada Ciocanesti până în punctul G, unde se va realiza delimitarea zonelor de post existent cu cea proiectată

Toate lucrările se execută pe domeniul public al localității Certeze.

2. DATE TEHNICE

2.1. Specificații tehnice

Ofertanții au obligația de a prezenta elementele propunerii tehnice, detaliate și complete, în corelație cu specificațiile tehnice minime solicitate de achizitor, astfel încât să permită comisiei de evaluare, identificarea cu ușurință a corespondenței acestora cu cele oferite.

Ofertanții au obligația de a prezenta propunerile tehnice în conformitate cu toate specificațiile tehnice continute în caietul de sarcini și să prezinte toate documentele prevăzute prin acesta.

2.2. Cerințe cu privire la serviciile de proiectare

Proiectul tehnic și detaliile de execuție se vor elabora în conformitate cu Legea nr. 50/1991 privind autorizarea executării lucrărilor de construcții și cu Legea nr. 10/1995 privind calitatea în construcții, cu modificările și completările ulterioare, respectiv conform Hotărârea

nr. 907 din 29 noiembrie 2016, si de celelalte reglementari tehnice in vigoare la data predarii proiectului.

Proiectul tehnic va fi elaborat in mod clar si va asigura informatiile complete, astfel incat autoritatea contractanta sa obtina date tehnice si economice complete privind viitoare lucrare care va raspunde cerintelor sale tehnice, economice si tehnologice. De asemenea, proiectul tehnic va fi complet si suficient de clar, astfel incat sa se poata elabora pe baza lui detaliile de executie in conformitate cu materialele si tehnologia de executie propusa, dar cu respectarea stricta a prevederilor proiectului tehnic, fara sa fie necesara suplimentarea cantitatilor de lucrari respective, si fara a se depasi costul lucrarii, stabilite in faza de oferta pentru executia lucrarilor.

Propunerea tehnica va contine descrieri a metodologiei de indeplinire a tuturor fazelor contractului, conform urmatoarelor:

- Planul de lucru (metodologia de realizare a serviciilor de proiectare) pentru fiecare faza a contractului.

- Se va prezenta organigrama proiectului si alocarea responsabilitatilor.

Ofertantul va trebui sa detina atestat de tip C1A si minim 2 ingineri proiectanti autorizati ANRE gr. IIIA (unul dintre ei va fi desemnat sef de proiect) avand ca experienta minim un contract similar.

Caietele de sarcini pe specialități: se vor întocmi caiete de sarcini speciale care se referă la lucrări specifice.

Vor fi folosite pentru execuția lucrării, recepții, teste, probe, verificări și puneri în funcțiune, urmărirea comportării în timp a construcțiilor și conținutul cărții tehnice a construcției, furnizori de materiale, utilaje, echipamente și confecții diverse.

Caietele de sarcini vor dezvolta în scris elementele tehnice menționate în planșe și prezintă informații, precizări și prescripții complementare planșelor. Aceste caiete de sarcini se elaborează de către proiectant pe baza planșelor deja terminate și se organizează, în broșuri distincte, pe specialități. Rolul și scopul Caietelor de sarcini:

- descrierea scrisă a lucrărilor a căror execuție va face obiect al achiziției; în planșe se face prezentarea lor grafică, iar în breviarele de calcul se justifică dimensionarea elementelor constituente.

- planșele, breviarele de calcul și caietele de sarcini sunt complementare. Notele explicative înscrise în planșe vor fi scurte și cu caracter general, vizând în special explicitarea desenelor.

- nivelul de performanță al lucrărilor, descrierea soluțiilor tehnice și tehnologice folosite, care să asigure exigențele de performanță calitative.

- detalierea acestor note și caracteristicile și calitățile materialelor folosite, testele și probele acestora, descriu lucrările care se execută, calitatea, modul de realizare, testele, verificările și probele acestor lucrări, ordinea de execuție și de montaj și aspectul final.

- împreună cu planșele, vor fi astfel concepute încât pe baza lor să se poată determina cantitățile de lucrări, costurile lucrărilor și utilajelor, forța de muncă și dotarea necesară în vederea execuției lucrărilor.

- elaborarea acestora se face pe baza breviarelor de calcul și a planșelor de către ingineri specialiști, pentru fiecare categorie de lucrare.

- forma de prezentare va fi amplă, clară, va conține și clarifica precizările din planșe, va defini calitățile materialelor, cu trimitere la standarde, va defini calitatea execuției, normativele și prescripțiile tehnice în vigoare.

- stabilesc responsabilitățile pentru calitățile materialelor și ale lucrărilor și responsabilitățile pentru teste, verificări și probe.

- orice neclaritate în execuția lucrărilor trebuie să își găsească precizări în caietele de sarcini.

- nu vor fi restrictive.

- redactarea acestora va fi concisă, sistematizată și exprimarea se va face cu minimum de cuvinte.

- se va prevedea modul de urmărire a comportării în timp a lucrării.

- se vor prevedea măsurile și acțiunile de demontare, de demolare (inclusiv reintegrarea în mediul natural al deșeurilor), după expirarea perioadei de viață (postutilizarea).

Conținutul caietelor de sarcini:

Dat fiind că fiecare lucrare în construcții are un anumit specific, caietele de sarcini sunt elaborate pentru fiecare lucrare, folosindu-se părți, secțiuni, capitole etc., elaborate anterior, verificate și adaptate la noile condiții tehnice ale lucrării și puse de acord cu prescripțiile tehnice în vigoare.

Astfel, conținutul unui capitol de lucrări din caietul de sarcini va cuprinde: breviarele de calcul pentru dimensionarea elementelor de construcții și de instalații; nominalizarea planșelor care guvernează lucrarea; proprietățile fizice, chimice, de aspect, de calitate, toleranțe, probe, teste etc. pentru materialele componente ale lucrării, cu indicarea standardelor; dimensiunea, forma, aspectul și descrierea execuției lucrării; ordinea de execuție, probe, teste și verificări ale lucrării; standardele, normativele și alte prescripții care trebuie respectate la materiale, utilaje, confecții, execuție, montaj, probe, teste și verificări; condițiile de recepție, măsurători, aspect, culori, toleranțe etc.

Listele cantităților de lucrări:

Acest capitol va cuprinde toate elementele necesare în vederea cuantificării valorice și a duratei de execuție a lucrărilor, și anume:

- centralizatorul obiectelor, pe obiectiv;
- centralizatorul categoriilor de lucrări, pe obiecte;
- listele cuprinzând cantitățile de lucrări pe capitole de lucrări, aferente categoriilor de lucrări, cu descrierea în detaliu a acestora;
- listele cuprinzând cantitățile de utilaje și echipamente tehnologice, inclusiv dotările (după caz);
- specificațiile tehnice.

Graficul general de realizare a lucrării: va cuprinde succesiunea și durata de realizare a segmentelor principale caracteristice lucrării.

Părțile desenate

Planurile generale:

- plan de incadrare în zona;
- plan de situație general;
- planuri de situație local;
- planurile principale de amplasare și montaj, inclusiv cote, dimensiuni, secțiuni, vederi, tablouri de dotări etc.;
- listele cu dotări, inclusiv parametrii, performanțele și caracteristicile acestora.

Ofertantul va susține proiectul tehnic în fața verificatorilor de proiecte atestați conform legii. Plata verificatorilor de proiecte cade în sarcina beneficiarului. Verificarea tehnică a Proiectului tehnic, Caietelor de sarcini și Detaliilor de execuție și întocmirea unui Referat privind verificarea de calitate, se va efectua de către verificatori tehnici de proiecte atestați în condițiile legii, pentru specialitatea și cerințele în cauză. Verificarea tehnică este o cerință obligatorie pentru eliberarea Autorizației de Construire.

Ofertantul va susține proiectul tehnic în fața comisiei tehnico-economice a operatorului de Distribuție Energie Electrică România, Sucursala Satu Mare și va obține avizul CTE.

Ofertantul are obligația să întocmească proiectul tehnic numai cu ingineri calificați/licențiați pentru domeniile/specialitățile pentru care semnează.

În cazul unor neconcordanțe între parametrii tehnici indicați în studiul de fezabilitate în comparație cu cele prevăzute în caietul de sarcini, prevalează indicatorii din cadrul caietului de sarcini.

Conținutul documentației:

Documentația tehnică se va elabora cu respectarea următoarelor cerințe obligatorii:

- limba de redactare: româna – cu respectarea ORD. 913/2005
- părți scrise: redactate cu programe Word, Excel, etc. sau similare
- părți desenate: toate părțile desenate vor fi elaborate cu program Autocad sau similar,
- nu se acceptă părți desenate scanate/sub formă de imagini (.bmp, jpg, etc.)

- părțile desenate vor cuprinde în mod obligatoriu:
- plan de încadrare în zonă scara: 1:5000, 1:10.000, sau 1:100.000
- planuri de situație: toate se vor preda la scara 1:500 sau 1:1000 pentru faza PT
- detalii: scara 1:50, 1:20, 1:10

Documentația însoțită de documente de predare-primire va conține următoarele volume:

- Documentații pentru obținere de Avize, acorduri și autorizații – cate 4 exemplare;
- Proiect tehnic și detalii de execuție (părți scrise+părți desenate) – cate 6 exemplare +

CD;

Documentațiile tehnico economice pe faze de proiectare se supun analizei și avizării unei Comisii tehnico-economice instituită în acest sens de Achizitor. Observațiile, completările și condițiile Comisiei tehnico-economice rezultate în urma analizei documentațiilor sunt obligatorii pentru proiectant, inclusiv refacerea corespunzătoare a documentațiilor supuse avizării.

Perioada de refacere a documentației nu conferă proiectantului dreptul la prelungirea perioadei de proiectare.

Răspunderea pentru modul în care este elaborată documentația tehnico-economică va aparține în exclusivitate proiectantului.

După semnarea contractului, proiectantul va supune aprobării Beneficiarului orice modificare pe care intenționează să o promoveze.

Proiectantul va elabora și documentațiile pentru obținerea avizelor și acordurilor, Proiectul Tehnic, Proiectul pentru obținerea autorizației de construire, Caietele de sarcini, Detaliile de Execuție, Instrucțiunile de întreținere și exploatare și Cartea tehnică a construcției în limba română.

2.3. Cerinte cu privire la lucrarile de executie

Fiecare ofertant are obligatia de a realiza un memoriu prin care va descrie modalitatea de realizare a lucrarilor care se propun in prezenta investitie. Memoriu va contine si personalul specializat care va fi implicat in vederea indeplinirii cerintelor din caietul de sarcini. Descrierea modului de realizare a lucrarilor trebuie sa fie clara, coerenta si sa urmareasca ordinea tehnologica de indeplinire a obligatiilor ce decurg din natura investitiei.

Ofertantul va prezenta o declaratie din care sa rezulte faptul ca la elaborarea propunerii tehnice a tinut cont de obligatiile relevante din domeniile mediului, social si al relatiilor de munca, in conformitate cu dispozitiile art. Din Legea 98/2016, reglementarile obligatorii in domeniile mediului, social si al relatiilor de munca, stabilite prin legislatia adoptata la nivelul Uniunii Europene, legislatia nationala, prin acorduri collective sau prin tratatele, conventiile si axordurile international in aceste domenii, care trebuie respectate pe parcursul executarii contractului de achizitie publica.

Ofertantul va prezenta în detaliu caracteristicile tehnice ale ofertei precum și următoarele informatii:

- Ofertantul va detine atestat de tip C2A pentru executarea de linii electrice aeriene sau subterane cu tensiuni între 0.4kV-20kV și posturi de transformare cu tensiunea nominala superioara de cel mult 20kV și minim 2 electricieni autorizati ANRE gr. IIIB (unul dintre electricieni va fi desemnat ca inginer coordonator) avand ca experienta minim un contract similar.
- Sistem de management al calitatii certificat conform SR EN ISO 9001
- Sistem de management al calitatii certificat conform SR EN ISO 14001
- Sistem de management al calitatii certificat conform SR EN ISO 45001
- Pentru toate ansamblurile de protectie-comanda-control se vor prezenta scheme monofilare, de principiu, arhitecturi
- Se vor prezenta certificate de la Biroul Roman de Metrologie Legala conform Ordonantei nr.20/1992 - privind activitatea de metrologie si modificarile ulterioare (Legea nr.98/2004 , Ordin nr.27/2004 - pentru aprobarea Listei oficiale a mijloacelor de masurare supuse controlului metrologic legal), pentru echipamentele de masura utilizate

- Pentru echipamente se va mentiona furnizorul si tipul acestora pentru a putea fi regasite in prospectele prezentate, corespunzatoare fiselor tehnice completate
- Pliantele, prospectele, manualele de utilizare se vor prezenta in limba romana, sau o alta limba cu conditia ca ele sa fie insotite de o traducere autorizata in limba romana
- Descrierea sistemului calitatii aplicat la lucrare, inclusiv listele cuprinzand procedurile aferente sistemului calitatii in conformitate cu cerintele tehnice obligatoriu aplicabile obiectivului/obiectivelor prezentei achizitii. Descrierea completa a sistemului calitatii aplicat la lucrare si a listelor cuprinzand procedurile aferente sistemului calitatii trebuie sa aiba la baza cerintele tehnice obligatoriu aplicabile obiectivului/obiectivelor prezentei achizitii, precum si prevederile legale in materie: LEGEA NR. 10/1995 – privind calitatea in constructii, HGR 766 – Regulamentele privind calitatea in constructii si celelalte prevederi legale mentionate in caietele de sarcini
- Lista cu procedurile tehnice de executie specifice si descrierea succesiva a acestora in conformitate cu cerintele tehnice obligatoriu aplicabile obiectivului/obiectivelor prezentei achizitii. Pentru descrierea completa a procedurilor succesive tehnice de executie specifice, acestea se vor efectua in conformitate cu cerintele tehnice obligatoriu aplicabile obiectivului/obiectivelor prezentei achizitii si se vor avea in vedere prevederile LEGII NR. 10/1995 – privind calitatea in constructii, HG 766 – Regulamentele privind calitatea in constructii, Catalogul Standardelor Romane – ASRO si Normativele in vigoare aferente procedurilor descrise si celelalte prevederi legale mentionate in caietele de sarcini
- Planul de control al calitatii, verificarii si incercarii in conformitate cu cerintele tehnice obligatoriu aplicabile obiectivului/obiectivelor prezentei achizitii. Pentru descrierea completa a planului de control al calitatii, verificarii si incercarii, acesta se va intocmi in conformitate cu cerintele tehnice obligatoriu aplicabile obiectivului/obiectivelor prezentei achizitii si se vor avea in vedere prevederile LEGII NR. 10/1995 – privind calitatea in constructii, HG 766/1997 – Regulamentele privind calitatea in constructii, HG 492/2018 Regulamentul privind controlul de stat al calitatii in constructii, HG 925/1995 Regulamentul de verificare si expertizare tehnica de calitate a proiectelor, a executiei lucrarilor si a constructiilor cu modificarile si completarile ulterioare si celelalte prevederi legale mentionate in caietele de sarcini
- Planul de management de mediu in conformitate cu cerintele tehnice obligatoriu aplicabile obiectivului/obiectivelor prezentei achizitii. Pentru descrierea completa a Planului de management de mediu, acesta se va intocmi in concordanta cu cerintele tehnice obligatoriu aplicabile obiectivului/obiectivelor prezentei achizitii si se vor avea in vedere prevederile OUG nr. 195/2005 privind protectia mediului, Legea 211/2011 privind regimul deșeurilor, HG 856/2002 privind evidenta gestiunii deșeurilor si pentru aprobarea listei cuprinzand deșeurile, inclusiv deșeurile periculoase, Legea nr. 249/2015 privind modalitatea de gestionarea a ambalajelor si a deșeurilor de ambajaje, STAS 6156/1986 Protectia impotriva zgomotului in constructii civile si social – culturale – limite admisibile si parametrii de izolare acustica si celelalte prevederi legale mentionate in caietele de sarcini
- Planul de management SSM in conformitate cu cerintele tehnice obligatoriu aplicabile obiectivului/obiectivelor prezentei achizitii pentru servicii de proiectare si executie. Pentru descrierea completa a planului de management SSM, acesta se va intocmi in concordanta cu cerintele tehnice obligatoriu aplicabile obiectivului/obiectivelor prezentei achizitii si se vor avea in vedere prevederile Legea nr. 319/2006 a securitatii si sanatatii in munca, HG 1425/2006 pentru aprobarea Normelor metodologice de aplicare a prevederilor Legii 319/2006, HG 1048/2006 privind cerintele minime de securitate si sanatate pentru utilizarea de catre lucratori a echipamentelor individuale de protectie la locul de munca si celelalte prevederi legale mentionate in caietele de sarcini

- Specificatiile tehnice aplicabile la lucrare semnate si stampilate de catre ofertant
 - Ofertantul trebuie sa faca dovada detinerii in proprietate/a unor contracte de inchiriere/ leasing a urmatoarelor utilaje si mijloace de transport necesare realizarii lucrarii:
 - Platforma ridicatoare cu brat tip PRB cu autorizatie ISCIR si manipulanti autorizati din punct de vedere RSVTI
 - Automacara
- Ofertantii au dreptul de a efectua o vizita in teren, pe cont propriu, cu instiintarea Autoritatii Contractante. Cheltuielile cu vizita pe teren vor fi suportate de catre ofertanti.

2.4. Specialisti necesari prestarii serviciilor de proiectare si executie lucrari

2.4.1. Pentru servicii de proiectare tehnica

In conformitate cu prevederile ordin 134/2021 al ANRE actualizat, pentru realizarea proiectului, ofertantul va avea si va prezenta obligatoriu urmatoarii specialisti:

Categorii de profesii	Numar de experti
1. Sef proiect, Studii superioare finalizate cel putin cu diploma de licenta/absolvire, cu autorizatie ANRE gr. IIIA	1
2. Inginer proiectant specialitatea instalatii electrice. Studii superioare finalizate cel putin cu diploma de licenta/ absolvire si atestare ANRE minim gr. IIIA sau echivalent	1
3. Topograf	1

Se vor atasa documente justificative a fiecarui expert care sa ateste nivelul de calificare al expertului. O singura persoana nu poate cumula doua sau mai multe calitati de expert cheie. Se va prezenta modalitatea de acces la specialistii desemnati (contracta de munca/ declaratie de disponibilitate/contract prestari servicii/etc).

O singura persoana nu poate cumula doua sau mai multe calitati de expert cheie.

2.4.2. Pentru executia lucrarilor

In conformitate cu prevederile ordin 134/2021 al ANRE actualizat, pentru realizarea lucrarilor, ofertantul va avea si va prezenta obligatoriu urmatoarii specialisti:

Categorii de profesii	Numar de experti
1. Manager de proiect, Studii superioare finalizate cel putin cu diploma de licenta/absolvire, certificat conf. COR 242101 sau echivalent	1
2. Inginer coordonator specialitatea instalatii electrice. Studii superioare finalizate cel putin cu diploma de licenta/ absolvire si atestare ANRE minim gr. IIIB sau echivalent	1
3. Lacatus mecanic calificat (se va prezenta document care atesta calificarea)	1
4. Electrician autorizat ANRE minim gr. IIIB sau echivalent	1
5. Responsabil SSM. Certificat de absolvire in domeniu SSM	1
6. Responsabil control calitate	1
7. Responsabil tehnic cu executia pentru domeniul 8.1 Retele electrice Autorizatie si legitimitate RTE in termen de valabilitate.	1

Se vor atasa documente justificative a fiecarui expert care sa ateste nivelul de calificare al expertului. O singura persoana nu poate cumula doua sau mai multe calitati de expert cheie. Se va prezenta modalitatea de acces la specialistii desemnati (contracta de munca/declaratie de disponibilitate/contract prestari servicii/etc).

O singura persoana nu poate cumula doua sau mai multe calitati de expert cheie.

3. DURATA DE REALIZARE A LUCRĂRILOR

Durata contractului de achiziție publică este de maxim *6 luni* din care:

- Prestarea serviciilor de proiectare tehnica: *1 luna*
- Executia lucrarilor: *5 luni*
- Asistenta tehnica din partea proiectantului se va asigura pe toata durata de executie si se va evidentia ca etapa separata in cadrul graficelor

Ofertele care nu se încadrează în limitele de timp stabilite vor fi respinse ca fiind neconforme.

Ofertantul va prezenta un grafic de proiectare și execuție.

4. MATERIALE

La realizarea lucrărilor, se vor utiliza numai materiale agrementate, conform reglementărilor naționale în vigoare, precum și a legislației și standardelor naționale, armonizate cu legislația U.E. Aceste materiale vor fi în concordanță cu prevederile H.G. 766/1997 pentru aprobarea unor regulamente privind calitatea în construcții cu modificările și completările ulterioare, H.G. nr. 668/2017 privind stabilirea condițiilor pentru comercializarea produselor pentru construcții și a Legii nr. 10/1995 privind obligativitatea utilizării de materiale agrementate în execuția lucrărilor și calității în construcții.

5. CONDITII DE RECEPTIE CANTITATIVA SI CALITATIVA

Achizitorul sau reprezentantul are dreptul de a inspecta și testa produsele pentru a verifica conformitatea cu specificațiile solicitate.

Dreptul achizitorului de a inspecta, testa și dacă este necesar de a respinge produsele, nu va fi limitat sau amanat datorită faptului că produsele au fost inspectate și testate de contractant, cu sau fără participarea unui reprezentant al achizitorului, anterior livrării acestora la destinația finală.

Dacă produsele inspectate sau testate nu corespund specificațiilor din certificatul de calitate și declarația de conformitate, achizitorul are dreptul să le respingă, iar contractantul are obligația de a înlocui produsele refuzate.

Produsele necorespunzătoare din punct de vedere calitativ, refuzate de către achizitor vor fi înlocuite de contractant în termen de 10 (zece) zile de la luarea la cunoștință a neconformității, contractantul fiind obligat să suporte cheltuielile corepunzătoare.

Toate produsele trebuie să fie noi. Nu se accepta produse second-hand.

6. GARANTII

Garantia acordată lucrărilor executate va fi de minim 36 luni de la recepția la terminarea lucrărilor.

Legislația aplicabilă prezentei proceduri:

- a) Legea privind achizițiile nr. 98/2016;
- b) Legea privind remediile și caile de atac în materie de atribuire a contractelor de achiziție publică, a contractelor sectoriale și a contractelor de concesiune de lucrări și concesiune de servicii, precum și pentru organizarea și funcționarea Consiliului Național de Soluționare a Contestărilor nr. 101/2016;
- c) www.anap.gov.ro
- d) Hotărârea nr. 907/2016;
- e) Legea nr. 10/1995;
- f) Legea nr. 50/1991;
- g) OUG nr. 28/2013 pentru aprobarea Programului național de dezvoltare locală, aprobată prin legea nr. 89/2015 și normele metodologice;
- h) OUG nr. 58/2016 pentru modificarea și completarea unor acte normative cu impact asupra domeniului achizițiilor publice;
- i) HG nr. 866/2016;
- j) Legea nr. 265/2006 pentru aprobarea OUG 195/2005 privind protecția mediului;
- k) Legea nr. 112/2006 pentru modificarea și completarea Legii apelor nr. 107/1996;

- l) Codul muncii - Legea nr. 53/2003 actualizata;
- m) Legea nr. 307/2006 privind apararea impotriva incendiilor;
- n) Legea nr. 160/2012 Legea energiei electrice, actualizata cu completarile si modificarile in vigoare;
- o) Ordin ANRE nr. 7/2006;
- p) Ordin ANRE nr. 134/2021.

Legislatia enumerata mai sus nu este limitativa.

Lipsa oricărei descrieri de mai sus sau descrierea incompletă are ca efect respingerea ofertei ca neconformă.



DISTRIBUȚIE ENERGIE ELECTRICĂ ROMANIA s.a.
Serviciul Proiectare Satu Mare

**EXTINDERE A RETELEI ELECTRICE DE DISTRIBUTIE A
ENERGIEI ELECTRICE IN LOCALITATEA CERTEZE
STR.SCOLII, SINCA, CIOCANESTI**

FAZA: S.F.

LUCRAREA nr.: E-20-4050

EXEMPLAR nr:

Distribuție Energie Electrică România S.A.

Serviciu Proiectare Satu Mare: Tel: 0261 805 670

PROIECT NR. E-20-4050

**„Extindere a rețelei electrice de distribuție a energiei electrice în localitatea Certeze
str.Scolii, Sinca, Ciocanesti”
Faza: Studiu de Fezabilitate**

BORDEROU

A. PIESE SCRISE

1. Foaia de semnături.
2. Borderou.
3. Comanda de proiectare – 10873/23.08.2018
4. Documentație solicitant – Primăria Certeze
5. Memoriu tehnic
6. Determinarea căderilor de tensiune și a pierderilor de energie pe rețea
7. Indicatori tehnico economici
8. Aviz C.T.E. – faza S.F.
9. Certificat de urbanism – 28 / 24.06.2022
10. Referat verificator de proiect

B. PARTE ECONOMICĂ

1. Deviz General
2. Centralizatoare financiare
3. Lista cu cantitățile de utilaje și echipamente tehnologice

C. PIESE DESENATE

1. Plan de încadrare în zona.
2. Plan de situație
3. Plan încadrare schema 20 kV
4. Schema monofila PTA 63 kVA
5. Schema electrică monofilară 0,4 kV

Plansa 1
Plasa 2a
Plansa 3
Plansa 4
Plansa 5



Întocmit,
ing. Recean Daniel - Codruț



Distribuție Energie Electrică România S.A.

Serviciu Proiectare Satu Mare: Tel: 0261 805 670

PROIECT NR. E-20-4050

**„Extindere a rețelei electrice de distribuție a energiei electrice în
localitatea Certeze str.Scolii, Sinca, Ciocanesti”**

Faza: Studiu de Fezabilitate

LISTA DE SEMNĂTURI

Manager Adjunct Departament Proiectare	ing. Ion Lupescu
Șef Proiect	ing.Paal Gavril
Proiectant	ing. Recean Daniel

Ion
Lupescu

Digitally signed by
Ion Lupescu
Date: 2022.11.22
19:18:39 +02'00'



Nr. Crt.	Persoana care a făcut modificarea		Data	Anexa la proiect
	Funcția	Numele și prenumele		
1.				
2.				
3.				
4.				

Precizări:

Acest document aparține Distribuției Energiei Electrice România Departamentul/Serviciul Proiectare. Reproducerea prin orice mijloace a prezentului document fără acceptul Departamentului/Serviciului este interzisă.

Autoritatea Națională de
Reglementare în domeniul Energiei
GRIGA ADRIAN-IULIU
Verificator de proiecte în domeniul
instalațiilor electrice tehnologice
Autorizația nr. 202120082/19.04.2021

SERV.MONITORIZARE INVESTITII SATU MARE
Nr. 10873/23.08.2018

CATRE

Societatea de Distribuție a Energiei Electrice Transilvania Nord S.A. Intrare/Iesire Nr.207..... Ziua 27 Luna 08 Anul 2018
--

SERVICIUL DE PROIECTARE
SDEE TRANSILVANIA NORD
SUCURSALA SATU MARE

PK I-18-4088
(5000)

Prin prezenta Va rugam sa elaborati documentatia –SF conform „Metodologiei pentru evaluarea conditiilor de finantare a investitiilor pentru electrificarea localitatilor ori pentru extinderea retelelor de distributie a energiei electrice ,aprobata prin Ord.ANRE nr.75/2013”

„Extindere a retelei electrice de distributie in localitatea Certeze – str. Scolii, Sinca, Ciocanesti”

Termen solicitat : SF – 01.10.2018

Anexam : Documentatia nr.10813/23.08.2018 primita de la Birou Acces la Retea Satu Mare.

Element SDA : i-18-4088

Prezenta constituie comanda ferma.

Cu respect

DIRECTOR
Dr.ing.Mircea Tamas



SERV.MON.INV.
Ing.Dan Chiorean

Judetul Satu Mare
Comuna certeze
CUI 3963978
NR. 4369/19.06.2018

Societatea de Distribuție a Energiei Electrice Transilvania Nord S.A. Sucursala Satu Mare Str. Mircea cel Bătrân, Nr. 10		
Intrare / legare Nr.	7879	
Ziua	Luna	Anul
21	06	2018

274
f. Birou Acces Reted

Catre,

S.D.E.E. T.N. S.A. – Sucursala Satu Mare

Comuna Certeze, reprezentata legal de catre Primar Ciocan Petru, prin prezenta solicitam extinderea retelei electrice de distributie publica in localitatea Certeze, pe strada Scolii, strada Sinca si strada Ciocanesti, pe o lungime totala de L=850 m, in conformitate cu Ordinul ANRE nr. 75/2013 privind aprobarea Metodologiei pentru evaluarea conditiilor de finantare a investitiilor pentru electrificarea localitatilor ori pentru extinderea retelelor de distributie a energiei electrice

Cu deosebita consideratie,

Primarul comunei Certeze

Ec. Ciocan Petru



Judetul Satu Mare
Comuna Certeze
CUI 3963978
NR.4365/19.06.2018

MEMORIU

Referitor la solicitarea formulata de Primaria comunei Certeze, reprezentata legal de catre Primar Ciocan Petru, privind realizarea extinderii retelei electrice de interes public, necesara pentru racordarea locuintelor individuale, situate in intravilanul localitatii Certeze, pe strada Scolii - str. Sinca - str. Ciocanesti, conform anexei nr. 2 inventarul bunurilor care apartin domeniului public al comunei Certeze, anexat documentatiei, prin prezenta facem urmatoarele precizari:

- Pe strazile mentionate mai sus, pe care sunt situate locuintele individuale, solicitam extinderea retelei electrice de interes public pe o lungime de 850 m;
- In aceasta zona exista 12 imobile, apartinand unor persoane private (clienti finali casnici conform anexe), care in momentul de fata nu sunt racordate la reseaua electrica de distributie si care nu au posibilitati financiare pentru a realiza aceasta extindere a retelei electrice;
- Pe strada Ciocanesti, nr. 986/A exista sediul societatii Prodigal Family JSM SRL care in momentul de fata nu este racordat si care a solicitat primariei Certeze extinderea retelei electrice de distributie;
- Exista perspective de dezvoltare urbanistica in aceasta zona pentru inca 10 imobile clienti finali casnici;
- Puterea necesara pentru consumul casnic este : $P = 12 \text{ imobile} \times 4 \text{ kW/gospodarie} = 48 \text{ kW}$;
- Puterea necesara pentru consumul noncasnic este : $P = 1 \text{ imobil (sediu firma)} \times 5 \text{ kW} = 5 \text{ kW}$;
- Puterea necesara pentru consumul casnic (imobile preconizate a se construi) este :
 $P = 10 \text{ imobile} \times 4 \text{ kW/gospodarie} = 40 \text{ kW}$;
- Puterea totala necesara este : $P_{\text{total}} = 93 \text{ kW}$;

19.06.2018

Primarul comunei Certeze
Ec Ciocan Petru



ROMANIA
JUD. SATU MARE
PRIMARIA COMUNEI CERTEZE
NR. 7653104-12-2017

ADEVERINTA

Prin prezenta, Primaria Comunei Certeze, cu sediul in loc Certeze nr. 285, str. Principala, reprezentata de Primar Ec. Ciocan Petru se aadevereste ca, realizarea investitiei extindere retelei de electricitate pe strada Scolii-Sinca -Str. Ciocanesti, se va realiza pe domeniul public al Comunei Certeze Dreptul de proprietate publica este atestat prin H.G., privind inventarul domeniului public al UAT Certeze inscrise in M.O. nr.685/17.09.2002, la Pozitiile 10si 39 din anexa la aceasta hotarare, a carei copie o anexam

PRIMAR
Ec. Ciocan Petru



Vizat,
Ing. topograf Kovacs Zoltan



intocmit : VICEPRIMAR
jr. Ciorba Ioan Aurel

Handwritten signature of the Vice Mayor, Ciorba Ioan Aurel.



MONITORUL OFICIAL

AL

ROMÂNIEI

Anul XIV — Nr. 685 bis

PARTEA I

LEGI, DECRETE, HOTĂRĂRI ȘI ALTE ACTE

Marti, 17 septembrie 2002

ANEXA Nr. 22 — Inventarul bunurilor care
aparțin domeniului public al comunei
Certeze

JUDEȚUL SATU MARE
COMUNA CERTEZE

Comisia specială pentru întocmirea
inventarului bunurilor care aparțin domeniului public
al comunei Certeze

ANEXĂ nr. 22

Însoțit de Consiliul Local Certeze
prin Hotărârea nr. 8 din 20.04.2002
Primarul comunei,

Mihoc Vasile

L.S.

INVENTARUL
BUNURILOR CARE APARTIN DOMENIULUI PUBLIC AL COMUNEI CERTEZE

Nr. crt.	Codul de clasificare	Denumirea bunului	Secțiunea 1: Bunuri imobiliare				Situatia juridică actuală
			Elemente de identificare	Anul dobândirii sau, după caz, dării în folosință	Valoarea de inventar mi lei 31 dec.1998	6	
0	1	2	3	4	5	6	
1.	1.3.7.1.	Stradă	Mocirla – Fântâna Popii 2,5 km	1750		Fără sarcini	
2.	1.3.7.1.	Stradă	Drăgușasa – 1,5 km	1750		"	
3.	1.3.7.1.	Stradă	Ulița Mare – 2,5 km	1750		"	
4.	1.3.7.1.	Stradă	Bisericii – 2,0 km	1750		"	
5.	1.3.7.1.	Stradă	Hârșasa – 2,2 km	1750		"	
6.	1.3.7.1.	Stradă	Sucator – 2,0 km	1750		"	
7.	1.3.7.1.	Stradă	Groapa de gunoai – 1 km	1750		"	
8.	1.3.7.1.	Stradă	Școală – 1,0 km	1750		"	
9.	1.3.7.1.	Stradă	Scănteia – 1,0 km	1750		"	
10.	1.3.7.1.	Stradă	Ciocănești – 1,0 km	1750		"	
11.	1.3.7.1.	Stradă	Copăcei – 1,0 km	1750		"	
12.	1.3.7.1.	Stradă	Sicu – 1,0 km	1900		"	
13.	1.3.7.1.	Drum	Borcutu Tifus – 0,5 km	1750		"	
14.	1.3.7.1.	Drum	Fântâna Popii – 4,0 km	1750		"	
15.	1.3.7.1.	Drum	Coasta lui Nai – 1,5 km	"		Fără sarcini	
16.	1.3.7.1.	Drum	Drăgușasa-Borcutei – 1,0 km	"		"	

0	1	2	3	4	5	6
17.	1.3.7.1.	Drum	✓ Sucator-Cucu-Găvrila - 1,5 km	"	"	"
18.	1.3.7.1.	Drum	Tigăneasca - 1,5 km	"	"	"
19.	1.3.7.1.	Drum	Moșca-Punji - 2,0 km	"	"	"
20. ✓	1.3.7.1.	Drum	✓ Sucator-Bisericii-Str. Mare - 1,5 km	"	"	"
21.	1.3.7.1.	Drum	Ion Noanti-Borcutu-Morii - 0,5 km	"	"	"
22.	1.3.7.1.	Drum	Cornelea-Hăroasa - 0,5 km	"	"	"
23. ✓	1.3.7.1.	Drum	✓ Golu-Str. Mare - 1,3 km	"	"	"
24.	1.3.7.1.	Drum	Hăroasa-Dăru-Firii - 2,0 km	"	"	"
25.	1.3.7.1.	Drum	Hăroasa la Trestii - 2,5 km	"	"	"
26. ✓	1.3.7.1.	Drum	✓ Cimitir-Drăgăneasa - 2,0 km	"	"	"
27.	1.3.7.1.	Drum	Cimitir-Coasta Heidiului - 4,0 km	"	"	"
28.	1.3.7.1.	Drum	D-tru Mișchii-Cornele - 2,0 km	"	"	"
29.	1.3.7.1.	Drum	Păstău-Hălbou	"	"	"
30.	1.3.7.1.	Drum	Pătu-Sasu - 0,3 km	"	"	"
31.	1.3.7.1.	Drum	Câmpa-Brânduși - 1,0 km	"	"	"
32.	1.3.7.1.	Drum	Togu Neampului-Heidi - 3,0 km	"	"	"
33.	1.3.7.1.	Drum	Cimitir-evreiesc-Surdu - 1,7 km	"	"	"
34.	1.3.7.1.	Drum	Cimitir otodox-Erdes - 1,0 km	"	"	"
35.	1.3.7.1.	Drum	Dispensar veterinar-Pătruț - 1,0 km	"	"	"
36. ✓	1.3.7.1.	Drum	✓ Dispensar veterinar-Str. Școlii - 1,0 km	"	"	"
37.	1.3.7.1.	Drum	Str. Școlii-Moisești - 2,0 km	"	"	"
38.	1.3.7.1.	Drum	Str. Școlii-Bixad - 2,0 km	"	"	"
39.	1.3.7.1.	Drum	Str. Școlii-Sinca - 4,0 km	"	"	"
40.	1.3.7.1.	Drum	Ciocănești-Sinca - 3,0 km	"	"	"
41. ✓	1.3.7.1.	Drum	✓ D-tru Turanului-Sinca - 1,5 km	"	"	"
42.	1.3.7.1.	Drum	Drum Glod - 1,0 km	"	"	"
43.	1.3.7.1.	Drum	Glod-Sinca - 2,0 km	"	"	"
44.	1.3.7.4.	Drum forestier	Gârceasa-Vrâtoel - 1,5 km	"	"	"
45.	"	Drum forestier	Gârceasa-Bulăni - 10,0 km	"	"	"
46.	"	Drum forestier	Mărăuș - 2,0 km	"	"	"
47.	"	Drum forestier	Borcutu Fălăharilor-Negrești - 4,0 km	"	"	"
48.	"	Drum forestier	Mărăuș-Câmp Loli - 1,2 km	"	"	"
49.	"	Drum forestier	Mărăuș-Mesteacăn - 3,1 km	"	"	"
50.	"	Drum forestier	Borcut Tâlhari-Loză - 5,0 km	"	Neevaluat	"

HOTĂRÂRE NR. 6/2016
Privind alegerea viceprimarului

Consiliul local al comunei Certeze, întrunit în ședința de constituire la 23 iunie 2016,
Având în vedere Ordinul Prefectului județului Satu Mare nr.237/ 22 iunie 2016 pentru convocarea în ședința de constituire a Consiliului Local al comunei Certeze,
Având în vedere Procesul-verbal de constatare a rezultatului alegerilor desfășurate la 5 iunie 2016 în comuna Certeze,
Constatând că este legal constituit Consiliul Local,
Văzând rezultatul votului exercitat pentru alegerea viceprimarului,
În temeiul prevederilor art. 57 alin. 3 și alin. 7 al Legii nr. 215/2001, republicată, privind administrația publică locală, coroborate cu prevederile art. 11 alin. 1, alin.5, alin.6, alin.7 și art. 12 din OG nr. 35/2002, modificată și completată; pentru aprobarea Regulamentului – cadru de organizare și funcționare a consiliilor locale,

HOTĂRĂȘTE

Art.1. Se alege viceprimar al comunei Certeze dl. Ciorba Ioan Aurel, consilier local din partea PNL.

Art.2. Pe durata exercitării mandatului, viceprimarul își păstrează statutul de consilier local, fără a beneficia de indemnizația aferentă acestui statut.

Art.3. Prezenta hotărâre se comunică

- Primarului ales al comunei Certeze,
- Instituției Prefectului județului Satu Mare.

Art.4. Secretarul comunei Certeze va îndeplini procedura de comunicare a prezentei hotărâri.

Președinte de ședință

SINCULICI DUMITRU



Certeze la, 23 iunie 2016

Contrasemnează Secretar

CIOCAN GEORGHE :





ROMÂNIA
MINISTERUL FINANTELOR PUBLICE
AGENZIA NAȚIONALĂ DE ADMINISTRARE FISCALĂ
CERTIFICAT DE ÎNREGISTRARE FISCALĂ

Seria A Nr. 0259700

Denumire/Nume și prenume:
COMUNA CERTEZE

Domiciliul fiscal: JUD. SATU MARE, COM. CERTEZE
Nr.864

Emitent

00000000000000000000704431839

A

Codul de înregistrare fiscală (C.I.F.):

3963978

Data atribuirii (C.I.F.):

20.05.1993

Data eliberării:

20.08.2008

Cod M.F.P. 14.13.20.99/2

Se utilizează începând cu 01.01.2007

Str. Principala, nr. 235, Cod Postal: 447100

Contact: Tel/Fax: 0261858005

e-mail: certezeprimaria@yahoo.com



Nr.4771/13.08.2018



Către,

SDEE Transilvania Nord

Sucursula Satu Mare

Referitor la adresa dvs nr 8220/02.07.2018 inregistrata la Primaria comunei Certeze cu nr.4771/11.07.2018, prin care va transmitem planul de incadrare zonala cu cele solicitate.

Va multumim!

VICEPRIMAR

JR CIORBA IOAN AUREL



NOTA : IDENTIFICAREA IMOBILELOR S-A REALIZAT LA INDICAREA. DL. SAS DUMITRU SOLICITANT SI VECHIN IN ZONA RESPECTIVA
CU RESTUL IMOBILELOR. INDICARE CORELATA CU R.A AL PROPRIETARILOR. TITULARILOR SI POSESORILOR DE DREPTURI ASUPRA
IMOBILELOR INCADRATE IN PLAN .

PLAN DE INCADRARE IN ZONA
SCARA : 1:5000

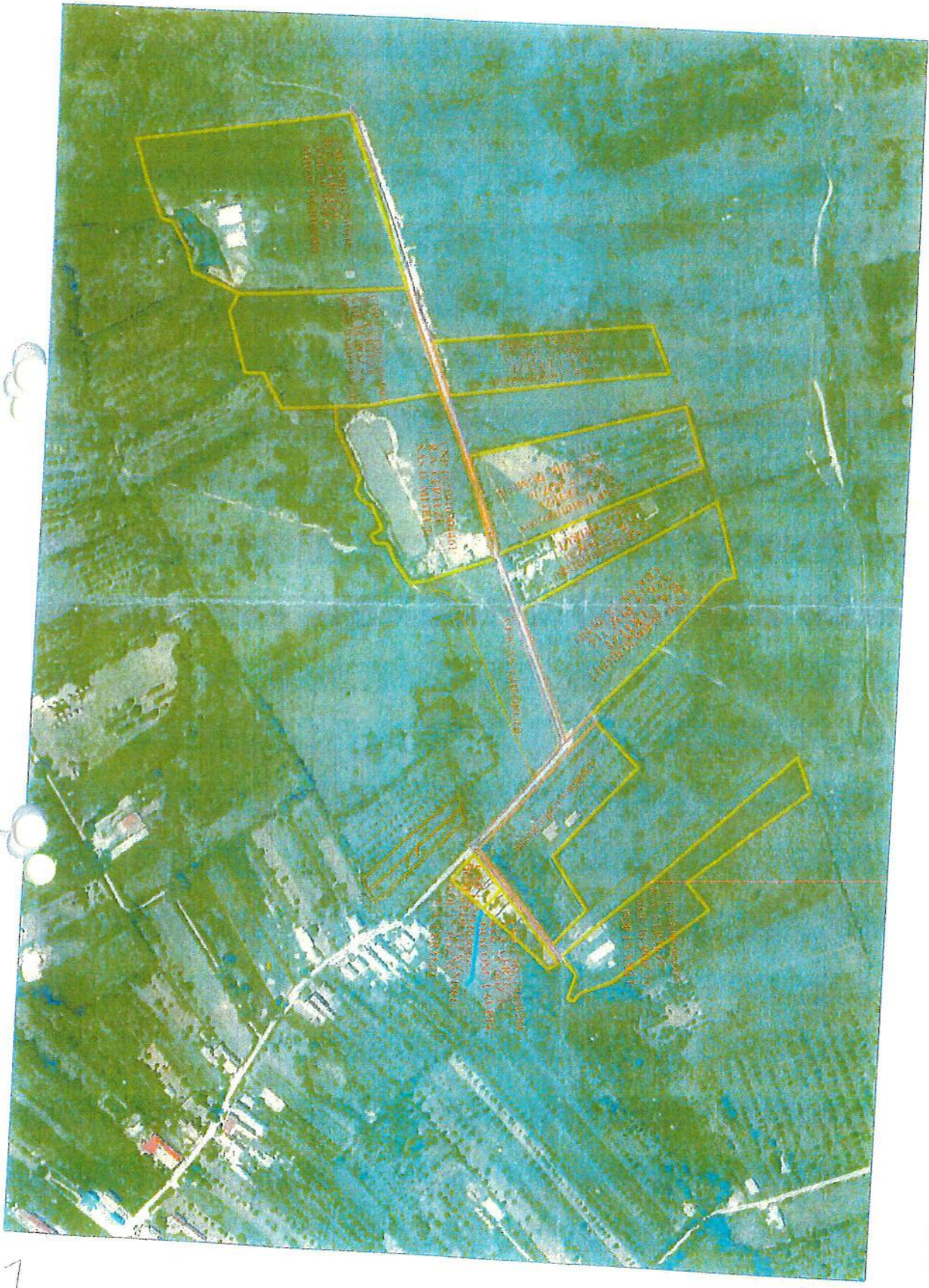

— IMOBILI
— DREPTI

Handwritten signature or initials in blue ink.



ROMANIA
JUDEȚUL SATU MARE
PRIMĂRIA COMUNEI
CERTEZE

Nr. 600, data 25.01.2018

ADEVERINȚĂ

Prin prezenta se atestă de către noi că d-lul (d-na) STAN P. Ioan Petru
având codul numeric personal (CNP) 1760605301015
cu domiciliu: jud. Satu Mare, com. Certeze, sat Certeze, str. Hâroasa, nr. 31, figurează în
evidențele noastre la Registrul Agricol la volum 17, poziția 14, cu:

> componența familiei			
1. STAN P. Ioan Petru CNP:1760605301015	2		Sot/Sotie
2. STAN V. Mărioara CNP:2791212301007	1		Cap de gospodărie
3. STAN I. Flaviu Petrișor CNP:1980403303488	3		Fiu/Fiica
4. STAN I. Isabela Melania CNP:6051219303464	3		Fiu/Fiica
> Terenuri aflate în proprietate		In Localitate [Ha]	In altă localitate [Ha]
Fânețe naturale		4.440	0.000
Livezi de pomi, pepiniere pomicole, arbuști fructiferi		0.180	0.000
din care: -livezi pe rod		0.180	0.000
(Teren agricol - total cod (01+02+03 + 04+07+09)		4.620	0.000
Construcții		0.040	0.000
Teren neagricol total - cod (11+13+14+15+16)		0.040	0.000
Suprafața totală - cod (10+17)		4.660	0.000
> Cap28 - repartizarea terenurilor pe parcele			
1. Acasă, Nr.CF:vechi 2297, nou 100021, Nr.TOPO:335/a		Adresa: Certeze, Ciocănești, nr. 14	
proprietar: STAN V. Mărioara - 100%		Paduri	Drumuri
ari	Total	0.00	0.00
extrv	22.00	0.00	0.00
Arabil	0.00	0.00	0.00
Pășuni	0.00	0.00	0.00
Fânețe	0.00	0.00	0.00
Vii	0.00	0.00	0.00
Livezi	18.00	0.00	0.00
Grădini	0.00	0.00	0.00
		Construcții	Degrad.
		4.00	0.00
		Ape	0.00
		0.00	0.00
Adresa: Certeze			
2. Dumbrăvă		Paduri	Drumuri
ari	Total	0.00	0.00
extrv	88.00	0.00	0.00
Arabil	0.00	0.00	0.00
Pășuni	0.00	0.00	0.00
Fânețe	88.00	0.00	0.00
Vii	0.00	0.00	0.00
Livezi	0.00	0.00	0.00
Grădini	0.00	0.00	0.00
		Construcții	Degrad.
		0.00	0.00
		Ape	0.00
		0.00	0.00
Adresa: Certeze			
3. Girceasca		Paduri	Drumuri
ari	Total	0.00	0.00
extrv	88.00	0.00	0.00
Arabil	0.00	0.00	0.00
Pășuni	0.00	0.00	0.00
Fânețe	88.00	0.00	0.00
Vii	0.00	0.00	0.00
Livezi	0.00	0.00	0.00
Grădini	0.00	0.00	0.00
		Construcții	Degrad.
		0.00	0.00
		Ape	0.00
		0.00	0.00
Adresa: Certeze			
4. Cioncașuri		Paduri	Drumuri
ari	Total	0.00	0.00
extrv	88.00	0.00	0.00
Arabil	0.00	0.00	0.00
Pășuni	0.00	0.00	0.00
Fânețe	88.00	0.00	0.00
Vii	0.00	0.00	0.00
Livezi	0.00	0.00	0.00
Grădini	0.00	0.00	0.00
		Construcții	Degrad.
		0.00	0.00
		Ape	0.00
		0.00	0.00
Adresa: Certeze			
5. Pasca		Paduri	Drumuri
ari	Total	0.00	0.00
extrv	130.00	0.00	0.00
Arabil	0.00	0.00	0.00
Pășuni	0.00	0.00	0.00
Fânețe	130.00	0.00	0.00
Vii	0.00	0.00	0.00
Livezi	0.00	0.00	0.00
Grădini	0.00	0.00	0.00
		Construcții	Degrad.
		0.00	0.00
		Ape	0.00
		0.00	0.00
Adresa: Certeze			
6. Ciuncășele		Paduri	Drumuri
ari	Total	0.00	0.00
extrv	50.00	0.00	0.00
Arabil	0.00	0.00	0.00
Pășuni	0.00	0.00	0.00
Fânețe	50.00	0.00	0.00
Vii	0.00	0.00	0.00
Livezi	0.00	0.00	0.00
Grădini	0.00	0.00	0.00
		Construcții	Degrad.
		0.00	0.00
		Ape	0.00
		0.00	0.00
Adresa: Certeze			
> Clădiri existente la începutul anului pe raza localității		Suprafața	Anul terminării
A.1 - a : Certeze, str. Ciocănești, nr. 14		300	200
C.2 - n : Certeze, str. Ciocănești, nr. 14		120	200

Prezenta se eliberează pentru a-i servi d-lui (d-nei): la SC ELECTRICA SA

Primar
EC. CIOCAN PETRU



Secretar,
JR. CIOCAN GHEORGHE

Întocmit,
Cozma Anastasia

ROMÂNIA
JUDEȚUL SATU MARE
PRIMĂRIA COMUNEI
CERTEZE

Nr. 599, data 25.01.2018

ADEVERINȚĂ

Prin prezenta se adevărește de către noi că d-lul (d-na) COSMA V. Vasile
având codul numeric personal (CNP) 1580905301001
cu domiciliul: jud. Satu Mare, com. Certeze, sat Certeze, str. Ciocănești, nr. 15, figurează în
evidențele noastre la Registrul Agricol la volum 17, poziția 15, cu:

> Componența familiei												
1. COSMA V. Vasile CNP:1580905301001	1	Cap de gospodărie										
2. COSMA I. Ana CNP:2601011301007	2	Sot/Sotie										
> Terenuri aflate în proprietate		In Localitate [Ha]	In alta localitate [Ha]									
Pasuni naturale		0.880	0.000									
Fânețe naturale		0.220	0.000									
Livezi de pomi, pepiniere pomicole, arbuști fructiferi		0.590	0.000									
din care: -livezi pe rod		0.410	0.000									
(Teren agricol - total cod (01+02+03 + 04+07+09)		1.690	0.000									
Construcții		0.040	0.000									
Teren neagricol total - cod (11+13+14+15+16)		0.040	0.000									
Suprafața totală - cod (10+17)		1.730	0.000									
> Cap2B - repartizarea terenurilor pe parcele		Adresa: Certeze, Ciocănești, nr. 15										
1. Acasă, Nr. Bloc:1240 proprietar: COSMA V. Vasile - 100%		Adresa: Certeze										
ari	Total	Arabil	Pasuni	Fânețe	Vii	Livezi	Gradini	Paduri	Drumuri	Construcții	Degrad.	Ape
intrv	22.00	0.00	0.00	0.00	0.00	18.00	0.00	0.00	0.00	4.00	0.00	0.00
2. Capătu Uliții, Nr. Bloc:6154 proprietar: COSMA V. Vasile - 100%		Adresa: Certeze										
ari	Total	Arabil	Pasuni	Fânețe	Vii	Livezi	Gradini	Paduri	Drumuri	Construcții	Degrad.	Ape
intrv	63.00	0.00	0.00	22.00	0.00	41.00	0.00	0.00	0.00	0.00	0.00	0.00
3. Frășinaș, Nr. Bloc:1347 proprietar: COSMA V. Vasile - 100%		Adresa: Certeze										
ari	Total	Arabil	Pasuni	Fânețe	Vii	Livezi	Gradini	Paduri	Drumuri	Construcții	Degrad.	Ape
extrv	88.00	0.00	88.00	0.00	0.00	0.00	0.00	0.00	0.00	0.00	0.00	0.00
> Clădiri existente la începutul anului pe raza localității		Suprafața	Anul terminării									
A.1 - a : Certeze, str. Ciocănești, nr. 15		120	1975									
A.2 - a : Certeze, str. Ciocănești, nr. 15		56	1975									
C.2 - i : Certeze, str. Ciocănești, nr. 15		20	1975									
C.2 - l : Certeze, str. Ciocănești, nr. 15		20	1975									
C.2 - n : Certeze, str. Ciocănești, nr. 15		20	1975									

Prezenta se eliberează pentru a-i servi d-lui (d-nei): la SC ELECTRICA SA

Primar

EC. CIOCAN PETRU



Secretar,

JR. CIOCAN GHEORGHE

Intocmit,

Cozma Anastasia

ROMÂNIA
JUDEȚUL SATU MARE
PRIMĂRIA COMUNEI
CERTEZE

Nr. 258, data 11.01.2018

ADEVERINȚĂ

Prin prezenta se adeverește de către noi că d-lul (d-na) MIHOC P. Grigore având codul numeric personal (CNP) 1580122301048, cu domiciliu: jud. Satu Mare, com. Certeze, sat Certeze, str. Copăcei, nr. 5, figurează în evidențele noastre la Registrul Agricol la volum 19, poziția 6, cu:

> Componența familiei												
1.	MIHOC P. Grigore	CNP:1580122301048	4									Alte rude
2.	MIHOC I. Floare	CNP:2610302301029	4									Alte rude
3.	OROS Gr. Mărioara Lucia	CNP:2780521301011	1									Cap de gospodărie
> Terenuri aflate în proprietate			In Localitate [Ha]									In alta localitate [Ha]
Teren arabil(inclusiv sere si solarii)			2.800									0.000
Fânete naturale			3.000									0.000
(Teren agricol - total cod (01+02+03 + 04+07+09)			5.800									0.000
Construcții			0.050									0.000
Teren neagricol total - cod (11+13+14+15+16)			0.050									0.000
Suprafața totală - cod (10+17)			5.850									0.000
> Cap2B - repartizarea terenurilor pe parcele												
1. Acasă, Nr.CF:100808, Nr.Cadastru:100808, Nr.Bloc:550 proprietar: OROS Gr. Mărioara Lucia - 100%										Adresa: Certeze, Copăcei, nr. 5		
ari	Total	Arabil	Pasuni	Fanate	Vii	Livezi	Gradini	Paduri	Drumuri	Construcții	Degrad.	Ape
intrv	15.00	10.00	0.00	0.00	0.00	0.00	0.00	0.00	0.00	5.00	0.00	0.00
2. Dumbravă, Nr.Bloc:5896 proprietar: MIHOC P. Grigore - 100%										Adresa: Certeze		
ari	Total	Arabil	Pasuni	Fanate	Vii	Livezi	Gradini	Paduri	Drumuri	Construcții	Degrad.	Ape
extrv	270.00	270.00	0.00	0.00	0.00	0.00	0.00	0.00	0.00	0.00	0.00	0.00
3. Vrătice, Nr.Bloc:37 proprietar: MIHOC P. Grigore - 100%										Adresa: Certeze		
ari	Total	Arabil	Pasuni	Fanate	Vii	Livezi	Gradini	Paduri	Drumuri	Construcții	Degrad.	Ape
extrv	300.00	0.00	0.00	300.00	0.00	0.00	0.00	0.00	0.00	0.00	0.00	0.00
> Clădiri existente la începutul anului pe raza localității			Suprafața									Anul terminării
A.1 - a : Certeze, str. Copăcei, nr. 5			200									1986
A.2 - a : Certeze, str. Copăcei, nr. 5			140									2000
C.2 - l : Certeze, str. Copăcei, nr. 5			70									2000
C.2 - n : Certeze, str. Copăcei, nr. 5			70									2000

Prezenta se eliberează pentru a-i servi d-lui (d-nei): la SC Electrica SA

Primar

EC. CIOCAN PETRU



Secretar,

JR. CIOCAN GHEORGHE

Întocmit,

Cozma Anastasia

ROMÂNIA
JUDEȚUL SATU MARE
PRIMĂRIA COMUNEI
CERTEZE

Nr. 204, data 09.01.2018

ADEVERINȚĂ

Prin prezenta se adeverește de către noi că d-lul (d-na) POP I. Vasile
având codul numeric personal (CNP) 1510903301009
cu domiciliu: jud. Satu Mare, com. Certeze, sat Certeze, str. Scânteia, nr. 71/A, figurează în
evidențele noastre la Registrul Agricol la volum 16, poziția 75, cu:

> Componenta familiei												
1.	POP I. Vasile	CNP:1510903301009	4	Alte rude								
2.	POP V. Maria	CNP:2590422301014	4	Alte rude								
3.	CIOCAN V. Lucia Ana	CNP:2770131301012	1	Cap de gospodarie								
> Terenuri aflate în proprietate												
											In Localitate [Ha]	In alta localitate [Ha]
Fânete naturale											2.380	0.000
Livezi de pomi, pepiniere pomicole, arbuști fructiferi											0.280	0.000
(Teren agricol - total cod (01+02+03 + 04+07+09))											2.660	0.000
Suprafata totala - cod (10+17)											2.660	0.000
> Cap2B - repartizarea terenurilor pe parcele												
1. Scânteia, Nr. Bloc: 679 proprietar: CIOCAN V. Lucia Ana - 100%											Adresa: Certeze, Scânteia, nr. 71/A	
ari	Total	Arabil	Pasuni	Fanate	Vii	Livezi	Gradini	Paduri	Drumuri	Constructii	Degrad.	Ape
intrv	28.00	0.00	0.00	0.00	0.00	28.00	0.00	0.00	0.00	0.00	0.00	0.00
2. Dumbravă, Nr. Bloc: 5880 proprietar: CIOCAN V. Lucia Ana - 100%											Adresa: Certeze	
ari	Total	Arabil	Pasuni	Fanate	Vii	Livezi	Gradini	Paduri	Drumuri	Constructii	Degrad.	Ape
extrv	50.00	0.00	0.00	50.00	0.00	0.00	0.00	0.00	0.00	0.00	0.00	0.00
3. Dumbravă, Nr. Bloc: 674 proprietar: CIOCAN V. Lucia Ana - 100%											Adresa: Certeze	
ari	Total	Arabil	Pasuni	Fanate	Vii	Livezi	Gradini	Paduri	Drumuri	Constructii	Degrad.	Ape
extrv	100.00	0.00	0.00	100.00	0.00	0.00	0.00	0.00	0.00	0.00	0.00	0.00
4. Preluci, Nr. Bloc: 1341 proprietar: CIOCAN V. Lucia Ana - 100%											Adresa: Certeze	
ari	Total	Arabil	Pasuni	Fanate	Vii	Livezi	Gradini	Paduri	Drumuri	Constructii	Degrad.	Ape
extrv	88.00	0.00	0.00	88.00	0.00	0.00	0.00	0.00	0.00	0.00	0.00	0.00
> clădiri existente la începutul anului pe raza localității											Suprafata	Anul terminării
A.2 - a : Certeze, str. Scânteia, nr. 71/A											150	2000
D.2 - m : Certeze, str. Scânteia, nr. 71/A											150	1970

Prezenta se eliberează pentru a-i servi d-lui (d-nei): la ELECTRICA

Primar
EC. CIOCAN PETRU



Secretar,
JR. CIOCAN GHEORGHE

Întocmit,
Cozma Anasztasia

ROMÂNIA
JUDEȚUL SATU MARE
PRIMĂRIA COMUNEI
CERTEZE

Nr. 345, data 12.01.2018

ADEVERINȚĂ

Prin prezenta se adevărește de către noi că d-lul (d-na) CIOCAN Gr. Petru
având codul numeric personal (CNP) 1640620301011
cu domiciliu: jud. Satu Mare, com. Certeze, sat Certeze, str. Principala, nr. 301, figurează în
evidențele noastre la Registrul Agricol la volum 4, poziția 314, cu:

> Componența familiei														
1.	CIOCAN Gr. Petru CNP:1640620301011											1	Cap de gospodărie	
2.	CIOCAN D. Florica CNP:2670221301006											2	Sot/Sotie	
3.	CIOCAN P. Adela CNP:2901204303464											3	Fiu/Fiica	
> Terenuri aflate în proprietate													In Localitate [Ha]	In alta localitate [Ha]
Fânețe naturale													11.440	0.000
Livezi de pomi, pepiniere pomicole, arbuști fructiferi													1.080	0.000
(Teren agricol - total cod (01+02+03 + 04+07+09))													12.520	0.000
Paduri și alte terenuri cu vegetație forestieră													1.000	0.000
Construcții													0.030	0.000
Teren neagricol total - cod (11+13+14+15+16)													1.030	0.000
Suprafața totală - cod (10+17)													13.550	0.000
> Cap2B - repartizarea terenurilor pe parcele														
1. Acasă, Nr.CF:1689, Nr.TOPO:279/5, Nr.Bloc:475 proprietar: CIOCAN Gr. Petru - 100% Adresa: Certeze, Principala, nr. 301														
ari	Total	Arabil	Pasuni	Fânețe	Vii	Livezi	Gradini	Paduri	Drumuri	Construcții	Degrad.	Ape		
intrv	33.00	0.00	0.00	0.00	0.00	30.00	0.00	0.00	0.00	3.00	0.00	0.00		
2. Balta Bănească, Nr.Bloc:3113 proprietar: CIOCAN Gr. Petru - 100% Adresa: Certeze														
ari	Total	Arabil	Pasuni	Fânețe	Vii	Livezi	Gradini	Paduri	Drumuri	Construcții	Degrad.	Ape		
extrv	78.00	0.00	0.00	0.00	0.00	78.00	0.00	0.00	0.00	0.00	0.00	0.00		
3. Principala, Nr.Bloc:1067 proprietar: CIOCAN Gr. Petru - 100% Adresa: Certeze														
ari	Total	Arabil	Pasuni	Fânețe	Vii	Livezi	Gradini	Paduri	Drumuri	Construcții	Degrad.	Ape		
intrv	50.00	0.00	0.00	50.00	0.00	0.00	0.00	0.00	0.00	0.00	0.00	0.00		
4. Dumbravă, Nr.Bloc:6436 proprietar: CIOCAN Gr. Petru - 100% Adresa: Certeze														
ari	Total	Arabil	Pasuni	Fânețe	Vii	Livezi	Gradini	Paduri	Drumuri	Construcții	Degrad.	Ape		
extrv	120.00	0.00	0.00	120.00	0.00	0.00	0.00	0.00	0.00	0.00	0.00	0.00		
5. Brebi, Nr.Bloc:1350 proprietar: CIOCAN Gr. Petru - 100% Adresa: Certeze														
ari	Total	Arabil	Pasuni	Fânețe	Vii	Livezi	Gradini	Paduri	Drumuri	Construcții	Degrad.	Ape		
extrv	300.00	0.00	0.00	300.00	0.00	0.00	0.00	0.00	0.00	0.00	0.00	0.00		
6. Fațe, Nr.Bloc:1347 proprietar: CIOCAN Gr. Petru - 100% Adresa: Certeze														
ari	Total	Arabil	Pasuni	Fânețe	Vii	Livezi	Gradini	Paduri	Drumuri	Construcții	Degrad.	Ape		
extrv	250.00	0.00	0.00	250.00	0.00	0.00	0.00	0.00	0.00	0.00	0.00	0.00		
7. Ciucășele, Nr.Bloc:149, 5984 proprietar: CIOCAN Gr. Petru - 100% Adresa: Certeze														
ari	Total	Arabil	Pasuni	Fânețe	Vii	Livezi	Gradini	Paduri	Drumuri	Construcții	Degrad.	Ape		
extrv	375.00	0.00	0.00	375.00	0.00	0.00	0.00	0.00	0.00	0.00	0.00	0.00		
8. La Cimitir, Nr.Bloc:1116 proprietar: CIOCAN Gr. Petru - 100% Adresa: Certeze														
ari	Total	Arabil	Pasuni	Fânețe	Vii	Livezi	Gradini	Paduri	Drumuri	Construcții	Degrad.	Ape		
extrv	49.00	0.00	0.00	49.00	0.00	0.00	0.00	0.00	0.00	0.00	0.00	0.00		
9. Valea Văcarului proprietar: CIOCAN Gr. Petru - 100% Adresa: Certeze														
ari	Total	Arabil	Pasuni	Fânețe	Vii	Livezi	Gradini	Paduri	Drumuri	Construcții	Degrad.	Ape		
extrv	100.00	0.00	0.00	0.00	0.00	0.00	0.00	100.00	0.00	0.00	0.00	0.00		
> Clădiri existente la începutul anului pe raza localității													Suprafața	Anul terminării

	200	199
A.2 - a : Certeze, str. Principala, nr. 301	20	199
C.2 - i : Certeze, str. Principala, nr. 301	16	199
C.2 - k : Certeze, str. Principala, nr. 301	26	199
C.2 - l : Certeze, str. Principala, nr. 301	20	199
C.2 - n : Certeze, str. Principala, nr. 301	20	199

Prezenta se eliberează pentru a-i servi d-lui (d-nei): la Electrica

Primar

EC. CIOCAN PETRU

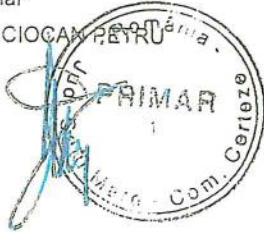

Secretar,

JR. CIOCAN GHEORGHE

Intocmit,

Cozma Anastasia

ROMÂNIA
JUDEȚUL SATU MARE
PRIMĂRIA COMUNEI
CERTEZE

Nr. 302, data 12.01.2018

ADEVERINȚĂ

Prin prezenta se adevărește de către noi că d-lul (d-na) OROS D. Gheorghe
având codul numeric personal (CNP) 1570302301003
cu domiciliu: jud. Satu Mare, com. Certeze, sat Certeze, str. Scânteia, nr. 80, figurează în
evidențele noastre la Registrul Agricol la volum 16, poziția 84, cu:

> Componența familiei													
1.	OROS D. Gheorghe CNP:1570302301003											1	Cap de gospodărie
2.	OROS P. Cecilia CNP:2590619301015											2	Sot/Sotie
3.	OROS Ghe. Gheorghe Nelu CNP:1800819303474											3	Fiu/Fiica
4.	OROS Ghe. Abigail Debora CNP:6131112303920											4	Alte rude
5.	OROS E. Doinița Daniela CNP:2951030204487											4	Alte rude
> Terenuri aflate în proprietate													
											In Localitate [Ha]	In alta localitate [Ha]	
Teren arabil(inclusiv sere si solarii)											0.320	0.000	
Fânețe naturale											1.760	0.000	
(Teren agricol - total cod (01+02+03 + 04+07+09))											2.080	0.000	
Constructii											0.030	0.000	
Teren neagricol total - cod (11+13+14+15+16)											0.030	0.000	
Suprafata totala - cod (10+17)											2.110	0.000	
> Cap2B - repartizarea terenurilor pe parcele													
1. Acasă, Nr. Bloc:1242 proprietar: OROS D. Gheorghe - 100%											Adresa: Certeze, Scânteia, nr. 80		
ari	Total	Arabil	Pășuni	Fânețe	Vii	Livezi	Gradini	Paduri	Drumuri	Constructii	Degrad.	Ape	
intrv	13.00	10.00	0.00	0.00	0.00	0.00	0.00	0.00	0.00	3.00	0.00	0.00	
2. Copăcei, Nr. Bloc:550 proprietar: OROS D. Gheorghe - 100%											Adresa: Certeze		
ari	Total	Arabil	Pășuni	Fânețe	Vii	Livezi	Gradini	Paduri	Drumuri	Constructii	Degrad.	Ape	
intrv	22.00	22.00	0.00	0.00	0.00	0.00	0.00	0.00	0.00	0.00	0.00	0.00	
3. Dumbravă, Nr. Bloc:472 proprietar: OROS D. Gheorghe - 100%											Adresa: Certeze		
ari	Total	Arabil	Pășuni	Fânețe	Vii	Livezi	Gradini	Paduri	Drumuri	Constructii	Degrad.	Ape	
extrv	44.00	0.00	0.00	44.00	0.00	0.00	0.00	0.00	0.00	0.00	0.00	0.00	
4. Dumbravă, Nr. Bloc:1435 proprietar: OROS D. Gheorghe - 100%											Adresa: Certeze		
ari	Total	Arabil	Pășuni	Fânețe	Vii	Livezi	Gradini	Paduri	Drumuri	Constructii	Degrad.	Ape	
extrv	132.00	0.00	0.00	132.00	0.00	0.00	0.00	0.00	0.00	0.00	0.00	0.00	
> Clădiri existente la începutul anului pe raza localității													
											Suprafata	Anul terminării	
A.1 - a : Certeze, str. Scânteia, nr. 80											300	1976	
A.2 - a : Certeze, str. Scânteia, nr. 80											60	2004	
C.2 - i : Certeze, str. Scânteia, nr. 80											20	2004	
C.2 - l : Certeze, str. Scânteia, nr. 80											20	2004	
C.2 - n : Certeze, str. Scânteia, nr. 80											20	2004	

Prezenta se eliberează pentru a-i servi d-lui (d-nei):la Electrica

Primar
EC. CIOCAN PETRU

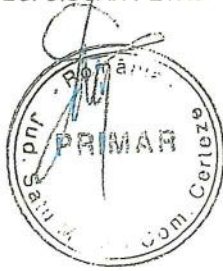

Secretar,
JR. CIOCAN GHEORGHE

Întocmit,
Cozma Anastasia

ROMANIA
JUDETUL SATU MARE
PRIMARIA COMUNEI
CERTEZE

AUTORIZATIE DE CONSTRUIRE

Nr 34..din 14.09.2011

Ca urmare a cererii adresate de SAS DUMITRU cu domiciliu in CERTEZE sat CERTEZE str.SCOLII Nr.844 judetul SATU MARE cod postal 44771 sc., et., ap., telefon/fax e-mail inregistrata la nr 6537 din 08.09.2011

in conformitate cu prevederile Legii nr. 50/1991 privind autorizarea executarii lucrarilor de constructii, republicata, cu modificarile si completarile ulterioare,

SE AUTORIZEAZA

CONSTRUIREA EXPLOATATIE AGRICOLA CU P+1E+M

Pe imobilul - teren si/sau constructii -, situat in judetul SATU MARE comuna CERTEZE, satul CERTEZE STR.CIOCANESTI sectorul, cod postal 44771 str nr.986/A bl., sc., et., ap., Cartea funciara EX.CF.100115, TOPO 416/404 CERTEZE lucrari in valoare de 152775 LEI

In baza documentatiei tehnice NR.19/2011 pentru autorizarea executarii lucrarilor de construire (D.T.A.C. + D.T.O.E.), respectiv (D.T.A.D.) fost elaborata de ARH.CRETU NICOLAE cu sediul Judetul SATU MARE .., sc., et., ap. respectiv de arhitect cu drept de semnatura, inscris in Tabloul National al Arhitectilor CU NR.2757 , in conformitate cu prevederile Legii nr. 184/2001 privind organizarea si exercitarea profesiei de arhitect, republicata, aflat in evidenta Filialei teritoriale a Ordinului Arhitectilor din Romania.

CU PRIVIRE LA AUTORIZAREA EXECUTARII LUCRARILOR SE FAC URMATOARELE PRECIZARI:

A. Documentatia tehnica - D.T. (D.T.A.C. + D.T.O.E. sau D.T.A.D.) - vizata spre neschimbare -, impreuna cu toate avizele si acordurile obtinute, precum si actul administrativ al autoritatii competente pentru protectia mediului, face parte integranta din prezenta autorizati .

Titularul autorizatiei este obligat:

1. sa anunte data inceperii lucrarilor autorizate, prin trimiterea instiintarii conform formularului anexat autorizatiei (formularul-model F.17) la autoritatea administratiei publice locale emitenta a autorizatiei;

2. sa anunte data inceperii lucrarilor autorizate, prin trimiterea instiintarii conform formularului anexat autorizatiei (formularul-model F.18) la inspectoratul in constructii al judetului/municipiului Bucuresti, impreuna cu dovada achitarii cotei legale de 0,1% din valoarea autorizata a lucrarilor de constructii si instalatii aferente acestora;

3. sa anunte data finalizarii lucrarilor autorizate, prin trimiterea instiintarii conform formularului anexat autorizatiei (formularul-model F.19) la inspectoratul in constructii al judetului/municipiului Bucuresti, odata cu convocarea comisiei de receptie;

4. sa pastreze pe santier - in perfecta stare - autorizatia de construire si documentatia tehnica - D.T. (D.T.A.C.+D.T.O.E./D.T.A.D.) vizata spre neschimbare, pe care la va prezenta la cererea organelor de control, potrivit legii, pe toata durata executarii lucrarilor;

5. in cazul in care, pe parcursul executarii lucrarilor, se descopera vestigii arheologice (fragmente de ziduri, ancadramente de goluri, fundatii, pietre cioplite sau sculptate, oseminte, inventar monetar, ceramic etc.), sa sisteze executarea lucrarilor, sa ia masuri de paza si de protectie si sa anunte imediat emitentul autorizatiei, precum si directia judeteana pentru cultura, culte si patrimoniu;

6. sa respecte conditiile impuse de utilizarea si protejarea domeniului public, precum si de protectie a mediului, potrivit normelor generale si locale;

7. sa transporte la (se completeaza de catre emitent) materialele care nu se pot recupera sau valorifica, ramase in urma executarii lucrarilor de constructii;

8. sa desfiinteze constructiile provizorii de santier in termen de zile de la terminarea efectiva a lucrarilor;

9. la inceperea executiei lucrarilor, sa monteze la loc vizibil "Panoul de identificare a investitiei" (vezi anexa nr. 8 la normele metodologice);

10. la finalizarea executiei lucrarilor, sa monteze "Placuta de identificare a investitiei";

11. in situatia nefinalizarii lucrarilor in termenul prevazut de autorizatie, sa solicite prelungirea valabilitatii acesteia, cu cel putin 15 zile inaintea termenului de expirare a valabilitatii autorizatiei de construire/desfiintare (inclusiv durata de executie a lucrarilor);

12. sa prezinte "Certificatul de performanta energetica a cladirii" la efectuarea receptiei la terminarea lucrarilor;

13. sa solicite "Autorizatia de securitate la incendiu" dupa efectuarea receptiei la terminarea lucrarilor sau inainte de punerea in functiune a cladirilor pentru care s-a obtinut "Avizul de securitate la incendiu";

14. sa regularizeze taxa de autorizare ce revine emitentului, precum si celelalte obligatii de plata ce ii revin, potrivit legii, ca urmare a realizarii investitiei;

15. sa declare constructiile proprietate particulara realizate, in vederea impunerii, la organele financiare teritoriale sau la unitatile subordonate acestora, dupa terminarea lor completa si nu mai tarziu de 15 zile de la data expirarii termenului de valabilitate a autorizatiei de construire/desfiintare (inclusiv durata de executie a lucrarilor). Durata de executie a lucrarilor este de 24 luni/zile, calculata de la data inceperii efective a lucrarilor (anuntata in prealabil), situatie in care perioada de valabilitate a autorizatiei se extinde pe intreaga durata de executie a lucrarilor autorizate.

D. Termenul de valabilitate a autorizatiei este de 12 luni/zile de la data emiterii, interval de timp in care trebuie incepute lucrarile de executie autorizate.

PRIMAR
EC.CIOCAN PETRU
L.S

SECRETAR
JR. CIOCAN GHEORGHE

REFERENT URBANISM
HAIDUC MARIA

Taxa de autorizare in valoare de 841 cu chitanta nr.0014292,0014291 din 13.09.2011

Prezenta autorizatie a fost transmisa solicitantului direct la data de 14.09.2011 insotita de 1 exemplar(e) din documentatia tehnica, impreuna cu avizele si acordurile obtinute, vizate spre neschimbare.

In conformitate cu prevederile Legii nr. 50/1991 privind autorizarea executarii lucrarilor de constructii, republicata, cu modificarile si completarile ulterioare, se prelungeste valabilitatea

Autorizatiei de construire/desfiintare de la data de pana la data de

Dupa aceasta data, o noua prelungire a valabilitatii nu este posibila, solicitantul urmand sa obtina, in conditiile legii, o alta autorizatie de construire/desfiintare.

PRIMAR
EC.CIOCAN PETRU

SECRETAR
JR.CIOCAN GHEORGHE

L.S

REFERENT URBANISM
HAIDUC MARIA

Data prelungirii valabilitatii
Achitat taxa de lei, conform Chitantei nr.
..... din
Transmis solicitantului la data de
direct/prin posta.

ROMÂNIA
JUDEȚUL SATU MARE
PRIMĂRIA COMUNEI
CERTEZE

Nr. 515, data 19.01.2018

ADEVERINȚĂ

Prin prezenta se adeverește de către noi că d-lul (d-na) SAS D. George Mitruț având codul numeric personal (CNP) 1821010303461 cu domiciliu: Satu Mare, Negrești - Oaș, str. Salcânilor, nr. 12B, figurează în evidențele noastre la Registrul Agricol la volum 17, poziția 41, cu:

> Componența familiei													
1.	SAS D. George Mitruț CNP:1821010303461											4	Alte rude
2.	SAS Ghe. Ana CNP:2300122301009											1	cap de gospodarie
> Terenuri aflate în proprietate													
												In Localitate [Ha]	In alta localitate [Ha]
Teren arabil(inclusiv sere și solarii)												0.510	0.000
Fânete naturale												2.320	0.000
Livezi de pomi, pepiniere pomicole, arbusti fructiferi												0.300	0.000
(Teren agricol - total cod (01+02+03 + 04+07+09))												3.130	0.000
Construcții												0.050	0.000
Teren neagricol total - cod (11+13+14+15+16)												0.050	0.000
Suprafața totală - cod (10+17)												3.180	0.000
> Cap2B - repartizarea terenurilor pe parcele													
1. Dumbravă, Nr.CF:2442, Nr.TOPO:416/404 proprietar: SAS Ghe. Ana - 100%											Adresa: Certeze		
ari	Total	Arabil	Pasuni	Fanate	Vii	Livezi	Gradini	Paduri	Drumuri	Construcții	Degrad.	Ape	
intrv	81.00	51.00	0.00	0.00	0.00	30.00	0.00	0.00	0.00	0.00	0.00	0.00	
extrv	83.00	0.00	0.00	83.00	0.00	0.00	0.00	0.00	0.00	0.00	0.00	0.00	
2. Dumbravă, Nr.CF:2442, Nr.TOPO:416/48b proprietar: SAS Ghe. Ana - 100%											Adresa: Certeze		
ari	Total	Arabil	Pasuni	Fanate	Vii	Livezi	Gradini	Paduri	Drumuri	Construcții	Degrad.	Ape	
intrv	149.00	0.00	0.00	149.00	0.00	0.00	0.00	0.00	0.00	0.00	0.00	0.00	
extrv	149.00	0.00	0.00	149.00	0.00	0.00	0.00	0.00	0.00	0.00	0.00	0.00	
3. Acasă proprietar: SAS Ghe. Ana - 100%											Adresa: Certeze, Ciocănești, nr. 41		
ari	Total	Arabil	Pasuni	Fanate	Vii	Livezi	Gradini	Paduri	Drumuri	Construcții	Degrad.	Ape	
intrv	5.00	0.00	0.00	0.00	0.00	0.00	0.00	0.00	0.00	5.00	0.00	0.00	
extrv	5.00	0.00	0.00	0.00	0.00	0.00	0.00	0.00	0.00	5.00	0.00	0.00	
> Clădiri existente la începutul anului pe raza localității												Suprafața	Anul terminării
A.2 - a : Certeze, str. Ciocănești, nr. 41												292	2011
A.2 - a : Certeze, str. Ciocănești, nr. 41												80	2009
C.2 - l : Certeze, str. Ciocănești, nr. 41												80	2003

Prezenta se eliberează pentru a-i servi d-lui (d-nei): la S C ELECTRICA SA

Primar

EC. CIOCĂN PETRU

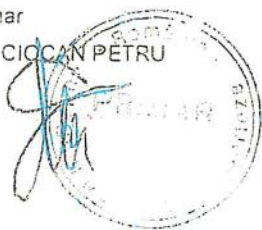

Secretar,

JR. CIOCĂN GHEORGHE

Întocmit,

Cozma Anastasia

ROMÂNIA
JUDEȚUL SATU MARE
PRIMĂRIA COMUNEI
CERTEZE

Nr. 399, data 17.01.2018

ADEVERINȚĂ

Prin prezenta se adeverește de către noi că d-lul (d-na) CIOCAN Ghe. Gheorghe Viorel având codul numeric personal (CNP) 1730214301027 cu domiciliul: jud. Satu Mare, com. Certeze, sat Certeze, str. Hâroasa, nr. 49, figurează în evidențele noastre la Registrul Agricol la volum 17, poziția 66, cu:

> Componența familiei												
1.	CIOCAN Ghe. Gheorghe Viorel CNP:1730214301027										1	Cap de gospodărie
2.	CIOCAN I. Floare CNP:2470313301015										4	Alte rude
> Terenuri aflate în proprietate												
										In Localitate [Ha]	In alta localitate [Ha]	
Fânețe naturale										1.570	0.000	
(Teren agricol - total cod (01+02+03 + 04+07+09))										1.570	0.000	
Construcții										0.030	0.000	
Teren neagricol total - cod (11+13+14+15+16)										0.030	0.000	
Suprafața totală - cod (10+17)										1.600	0.000	
> Cap2B - repartizarea terenurilor pe parcele												
1. Acasă proprietar: CIOCAN Ghe. Gheorghe Viorel - 100%										Adresa: Certeze, Ciocănești, nr. 67		
ari	Total	Arabil	Pasuni	Fanate	vii	Livezi	Gradini	Paduri	Drumuri	Construcții	Degrad.	Ape
intrv	28.00	0.00	0.00	25.00	0.00	0.00	0.00	0.00	0.00	3.00	0.00	0.00
2. Pe Vale proprietar: CIOCAN Ghe. Gheorghe Viorel - 100%										Adresa: Certeze		
ari	Total	Arabil	Pasuni	Fanate	vii	Livezi	Gradini	Paduri	Drumuri	Construcții	Degrad.	Ape
extrv	44.00	0.00	0.00	44.00	0.00	0.00	0.00	0.00	0.00	0.00	0.00	0.00
3. Dumbravă proprietar: CIOCAN Ghe. Gheorghe Viorel - 100%										Adresa: Certeze		
ari	Total	Arabil	Pasuni	Fanate	vii	Livezi	Gradini	Paduri	Drumuri	Construcții	Degrad.	Ape
extrv	88.00	0.00	0.00	88.00	0.00	0.00	0.00	0.00	0.00	0.00	0.00	0.00
> Clădiri existente la începutul anului pe raza localității												
										Suprafața	Anul terminării	
A.2 - a : Certeze, str. Ciocănești, nr. 67										360	2011	
A.2 - a : Certeze, str. Ciocănești, nr. 67										70	2011	
A.2 - a : Certeze, str. Ciocănești, nr. 67										90	1973	

Prezenta se eliberează pentru a-i servi d-lui (d-nei): la SC ELECTRICA SA

Primar

EC. CIOCAN PETRU



Secretar,

JR. CIOCAN GHEORGHE

Întocmit,

Cozma Anastasia

ROMÂNIA
JUDEȚUL SATU MARE
PRIMĂRIA COMUNEI
CERTEZE

Nr. 386, data 16.01.2018

ADEVERINȚĂ

Prin prezenta se adevărește de către noi că d-lul (d-na) BENCZEDI Alexandru
având codul numeric personal (CNP) 1821116303971
cu domiciliu: jud. Satu Mare, com. Certeze, sat Certeze, str. Ciocănești, nr. 38, figurează în
evidențele noastre la Registrul Agricol la volum 17, poziția 38, cu:

> Componența familiei		
1. BENCZEDI Alexandru CNP:1821116303971	1	Cap de gospodărie
> Terenuri aflate în proprietate		
	In Localitate [Ha]	In alta localitate [Ha]
Constructii	0.030	0.000
Teren neagricol total - cod (11+13+14+15+16)	0.030	0.000
Suprafata totala - cod (10+17)	0.030	0.000
> Cladiri existente la inceputul anului pe raza localității		
	Suprafata	Anul terminarii
A.1 - a : Certeze, str. Ciocănești, nr. 38	72	2007

Prezenta se eliberează pentru a-i servi d-lui (d-nei): la SC ELECTRICA SA

Primar
EC. CIOCAN PETRU



Secretar,
JR. CIOCAN GHEORGHE

Întocmit,
Cozma Anastasia

ROMÂNIA
JUDEȚUL SATU MARE
PRIMĂRIA COMUNEI
CERTEZE

Nr. 385, data 16.01.2018

ADEVERINȚĂ

Prin prezenta se adevărește de către noi că d-lul (d-na) DEACONU I. Aurel
având codul numeric personal (CNP) 1700318384194,
cu domiciliu: jud. Satu Mare, com. Certeze, sat Certeze, str. Ciocănești, nr. 39, figurează în
evidențele noastre la Registrul Agricol la volum 17, poziția 39, cu:

> Componența familiei		
1. DEACONU I. Aurel CNP:1700318384194	1	Cap de gospodărie
2. DEACONU I. Ileana CNP:2800118303961	2	Sot/Sotie
> Terenuri aflate în proprietate		
	In localitate [Ha]	In alta localitate [Ha]
Fânețe naturale	0.030	0.000
(Teren agricol - total cod (01+02+03 + 04+07+09)	0.030	0.000
Construcții	0.030	0.000
Teren neagricol total - cod (11+13+14+15+16)	0.030	0.000
Suprafața totală - cod (10+17)	0.060	0.000
> Clădiri existente la începutul anului pe raza localității		
	Suprafața	Anul terminării
A.1 - a : Certeze, str. Ciocănești, nr. 39	72	2007
C.2 - m : Certeze, str. Ciocănești, nr. 39	8	2011

Prezenta se eliberează pentru a-i servi d-lui (d-nei): la SC ELECTRICA SA

Primar
EC. CIOCAN PETRU



Secretar,
JR. CIOCAN GHEORGHE

Întocmit,
Cozma Anastasia

ROMÂNIA
JUDEȚUL SATU MARE
PRIMĂRIA COMUNEI
CERTEZE

Nr. 331, data 15.01.2018

ADEVERINȚĂ

Prin prezenta se adeverește de către noi că d-lul (d-na) SAS Ghe. Gheorghe Marin
avand codul numeric personal (CNP) 1850825303461
cu domiciliu: jud. Satu Mare, com. Certeze, sat Certeze, str. Principala, nr. 278, figurează în
evidențele noastre la Registrul Agricol la volum 17, poziția 40, cu:

> Componența familiei												
1. SAS Ghe. Gheorghe Marin CNP:1850825303461										1	Cap de gospodărie	
> Cap28 - repartizarea terenurilor pe parcele												
1. Acasă, Nr. Bloc: 674 proprietar: SAS Ghe. Gheorghe Marin - 100%										Adresa: Certeze, Ciocănești, nr. 40		
ari	Total	Arabil	Pășuni	Fanate	Vii	Livezi	Gradini	Paduri	Drumuri	Constructii	Degrad.	Ape
intrv	100.00	0.00	0.00	0.00	0.00	95.00	0.00	0.00	0.00	5.00	0.00	0.00
> Clădiri existente la începutul anului pe raza localității										Suprafața	Anul terminării	
A.2 - a : Certeze, str. Ciocănești, nr. 40										40	1997	
C.2 - i : Certeze, str. Ciocănești, nr. 40										50	1977	
C.2 - l : Certeze, str. Ciocănești, nr. 40										50	1977	

Prezenta se eliberează pentru a-i servi d-lui (d-nei): la SC ELECTRICA SA

Primar
EC. CIOCAN PETRU



Secretar,
JR. CIOCAN GHEORGHE

Întocmit,
Cozma Anastasia

ROMANIA
JUDETUL SATU-MARE

PRIMARIA COMUNEI CERTEZE
CUI 5961978

BAR
Galy

Str. Principala, nr. 285, Cod Postal: 447100



Contact: Tel/Fax: 0261853005

e-mail: certezeprimaria@yahoo.com

445

Nr. 6863/27.09.2018

Societatea de Distribuție a
Energiei Electrice Transilvania Nord S.A.
Sucursala Satu Mare
Str. Mircea cel Bătrân, Nr. 10
Intrare/legire Nr. 12598
Ziua 27 Luna 09 Anul 2018

Către
ELECTRICA DISTRIBUTIE TRANSILVANIA NORD SA
SUCURSALA SATU MARE

Anexat prezentei va inaintam adeverintele si schitele cu proprietarii care solicita extinderea rețelei electrice pentru racordare la retea, plan de situatie si plan de incadrare in zona pentru imobilele respective.

1. Adeverinta nr. 385/16.01.2018- Deaconu I. Aurel
2. Adeverinta nr 386/16.01.2018 Benczedi Alexandru
3. Adeverinta nr. 207/09.01.2018 Pop I. Vasile
4. Adeverinta nr. 335/15.01.2018 Sas Gh. Gheorghe-Marin
5. Adeverinta nr. 315/12.01.2018 Ciocan Gr. Petru
6. Adeverinta nr. 515/19.01.2018 Sas D. George -Mitrut
7. Adevrinta nr.397/17.01.2018 Sas Gh. Dumitru-Gheorghe
8. Adeverinta nr. 599/25.01.2018 Cozma V. Vasile
9. Adeverinta nr. 258/11.01.2018 Mihoc P. Grigore
10. Adeverinta nr. 302/12.01.2018 Oros D. Gheorghe
11. Adeverinta nr. 399/17.01.2018 Ciocan Gh. Gheorghe

PRIMAR
Ec CIOCAN PETRU



Intocmit
VICEPRIMAR
jr CIORBĂ IOAN AUREL

ROMANIA
JUDETUL SATU MARE
PRIMARIA COMUNEI CERTEZE/CUI 3963978
Str. Principala. Nr. 864, Cod postal:447100
Tel. Fax:0261/858005
Email:certezeprimaria@yahoo.com
Nr. 399/17.01.2018

ADEVERINTA

Prin prezenta adeverim in mod oficial ca numitul CIOCAN GHE. GHEORGHE VIOREL,CNP 1730214301027 cu domiciliul in loc. Certeze, str.Haroasa nr.49, judetul Satu Mare,are pozitie deschisa in registrul agricol al comunei noastre vol. 17, pozitia 66 si detine proprietate un teren pe strada Ciocanesti, loc. Certeze.

S-a eliberat prezenta spre a-i servi susnumitului la intocmirea dosarului pentru introducerea curentului electric.

Primar
Ec. Ciocan Petru



Viceprimar
Jr. Ciorba Ioan Aurel



ROMANIA
JUDETUL SATU MARE
PRIMARIA COMUNEI CERTEZE/CUI 3963978
Str. Principala. Nr. 864, Cod postal:447100
Tel. Fax:0261/858005
Email:certezeprimaria@yahoo.com
Nr. 315/12.01.2018

ADEVERINTA

Prin prezenta adeverim in mod oficial ca numitul CIOCAN GR.PETRU,
CNP 1640620301011 cu domiciliul in loc. Certeze, str.Principala nr.301, judetul
Satu Mare,are pozitie deschisa in registrul agricol al comunei noastre vol. 4, pozitia 314 si
detine in proprietate un teren pe strada Scolii Sinca, loc. Certeze.

S-a eliberat prezenta spre a-i servi susnumitului la intocmirea dosarului pentru
introducerea curentului electric.

Primar
Ec. Ciocan Petru



Viceprimar
Jr. Ciorba Ioan Aurel



ROMANIA
JUDETUL SATU MARE
PRIMARIA COMUNEI CERTEZE/CUI 3963978
Str. Principala. Nr. 864, Cod postal:447100
Tel. Fax:0261/858005
Email:certezeprimaria@yahoo.com
Nr. 302/12.01.2018

ADEVERINTA

Prin prezenta adeverim in mod oficial ca numitul OROS D. GHEORGHE,
CNP 1570302301003 cu domiciliul in loc. Certeze, str.Scanteia nr.80, judetul
Satu Mare,are pozitie deschisa in registrul agricol al comunei noastre vol. 16, pozitia 84 si
detine in proprietate un teren pe strada Scolii Sinca, loc. Certeze.

S-a eliberat prezenta spre a-i servi susnumitului la intocmirea dosarului pentru
introducerea curentului electric.

Primar
Ec. Ciocan Petru



Viceprimar
Jr. Ciorba Ioan Aurel



ROMANIA
JUDETUL SATU MARE
PRIMARIA COMUNEI CERTEZE/CUI 3963978
Str. Principala. Nr. 864, Cod postal:447100
Tel. Fax:0261/858005
Email:certezeprimaria@yahoo.com
Nr. 386/16.01.2018

ADEVERINTA

Prin prezenta adeverim in mod oficial ca numitul BENCZEDI ALEXANDRU, CNP 1821116303971 cu domiciliul in loc. Certeze, str.Ciocanesti nr.38, judetul Satu Mare,are pozitie deschisa in registrul agricol al comunei noastre vol. 17, pozitia 38 si detine in proprietate un teren pe care este construita o casa de locuit pe strada Ciocanesti, nr. 38,loc. Certeze.

S-a eliberat prezenta spre a-i servi susnumitului la intocmirea dosarului pentru introducerea curentului electric.

Primar
Ec. Ciocan Petru



Viceprimar
Jr. Ciorba Ioan Aurel



ROMANIA
JUDETUL SATU MARE
PRIMARIA COMUNEI CERTEZE/CUI 3963978
Str. Principala. Nr. 864, Cod postal:447100
Tel. Fax:0261/858005
Email:certezeprimaria@yahoo.com
Nr. 385/16.01.2018

ADEVERINTA

Prin prezenta adeverim in mod oficial ca numitul DEACONU I. AUREL, CNP 1700318384194 cu domiciliul in loc. Certeze, str.Ciocanesti nr.39, judetul Satu Mare,are pozitie deschisa in registrul agricol al comunei noastre vol. 17, pozitia 39 si detine in proprietate un teren pe care este construita o casa de locuit pe strada Ciocanesti, nr. 39,loc. Certeze.

S-a eliberat prezenta spre a-i servi susnumitului la intocmirea dosarului pentru introducerea curentului electric.

Primar
Ec. Ciocan Petru



Viceprimar
Jr. Ciorba Ioan Aurel



ROMANIA
JUDETUL SATU MARE
PRIMARIA COMUNEI CERTEZE/CUI 3963978
Str. Principala. Nr. 864, Cod postal:447100
Tel. Fax:0261/858005
Email:certezeprimaria@yahoo.com
Nr. 207/09.01.2018

ADEVERINTA

Prin prezenta adeverim in mod oficial ca numitul POP I.VASILE,
CNP 1510903301009 cu domiciliul in loc. Certeze , str.Scanteia nr.71/A, judetul
Satu Mare,are pozitie deschisa in registrul agricol al comunei noastre vol. 16, pozitia 75 si
detine in proprietate un teren cu constructii, pe strada Ciocanesti, loc. Certeze.

S-a eliberat prezenta spre a-i servi susnumitului la intocmirea dosarului pentru
introducerea curentului electric.

Primar
Ec. Ciocan Petru



Viceprimar
Jr. Ciorba Ioan Aurel

ROMANIA
JUDETUL SATU MARE
PRIMARIA COMUNEI CERTEZE/CUI 3963978
Str. Principala. Nr. 864, Cod postal:447100
Tel. Fax:0261/858005
Email:*certezeprimaria@yahoo.com*
Nr. 335/15.01.2018

ADEVERINTA

Prin prezenta adeverim in mod oficial ca numitul SAS GHE. GHEORGHE MARIN, CNP 1850825303461 cu domiciliul in loc. Certeze , str.Principala nr.278, judetul Satu Mare,are pozitie deschisa in registrul agricol al comunei noastre vol. 17, pozitia 40 si detine in proprietate un teren cu constructii, pe strada Ciocanesti, loc. Certeze.

S-a eliberat prezenta spre a-i servi susnumitului la intocmirea dosarului pentru introducerea curentului electric.

Primar
Ec. Ciocan Petru



Viceprimar
Jr. Ciorba Ioan Aurel



ROMANIA
JUDETUL SATU MARE
PRIMARIA COMUNEI CERTEZE/CUI 3963978
Str. Principala. Nr. 864, Cod postal:447100
Tel. Fax:0261/858005
Email:certezeprimaria@yahoo.com
Nr. 515/19.01.2018

ADEVERINTA

Prin prezenta adeverim in mod oficial ca numitul SAS D. GEORGE MITRUT, CNP 1821010303461 cu domiciliul in loc. Negresti oas, str.Salcamilor nr.12B, judet Satu Mare,are pozitie deschisa in registrul agricol al comunei noastre vol. 17, pozitia 41 si detine in proprietate un teren cu constructii, conform autorizatiei de construire nr. 34/14.09.2011, pe strada Ciocanesti,nr. 41, loc. Certeze.

S-a eliberat prezenta spre a-i servi susnumitului la intocmirea dosarului pentru introducerea curentului electric.

Primar
Ec. Ciocan Petru



Viceprimar
Jr. Ciorba Ioan Aurel



ROMANIA
JUDETUL SATU MARE
PRIMARIA COMUNEI CERTEZE/CUI 3963978
Str. Principala. Nr. 864, Cod postal:447100
Tel. Fax:0261/858005
Email:certezeprimaria@yahoo.com
Nr. 397/17.01.2018

ADEVERINTA

Prin prezenta adeverim in mod oficial ca numitul SAS GHE. DUMITRU GHEORGHE, CNP 1641010301005 cu domiciliul in loc. Certeze , str.Ciocanesti nr.16, judetul Satu Mare,are pozitie deschisa in registrul agricol al comunei noastre vol. 17, pozitia 16 si detine in proprietate un teren cu constructii, pe strada Scolii Sinca, loc. Certeze.

S-a eliberat prezenta spre a-i servi susnumitului la intocmirea dosarului pentru introducerea curentului electric.

Primar
Ec. Ciocan Petru



Viceprimar
Jr. Ciorba Ioan Aurel



ROMANIA
JUDETUL SATU MARE
PRIMARIA COMUNEI CERTEZE/CUI 3963978
Str. Principala. Nr. 864, Cod postal:447100
Tel. Fax:0261/858005
Email:*certezeprimaria@yahoo.com*
Nr. 599/25.01.2018

ADEVERINTA

Prin prezenta adeverim in mod oficial ca numitul COSMA V. VASILE,
CNP 1580905301001 cu domiciliul in loc. Certeze, str. Ciocanesti nr.15, judetul Satu Mare,
are pozitie deschisa in registrul agricol al comunei noastre vol. 17, pozitia 15 si detine in
proprietate un teren pe strada Scolii Sinca, loc. Certeze.

S-a eliberat prezenta spre a-i servi susnumitului la intocmirea dosarului pentru
introducerea curentului electric.

Primar
Ec. Ciocan Petru



Viceprimar
Jr. Ciorba Ioan Aurel



ROMANIA
JUDETUL SATU MARE
PRIMARIA COMUNEI CERTEZE/CUI 3963978
Str. Principala. Nr. 864, Cod postal:447100
Tel. Fax:0261/858005
Email:certezeprimaria@yahoo.com
Nr. 258/11.01.2018

ADEVERINTA

Prin prezenta adeverim in mod oficial ca numitul MIHOC P. GRIGORE, CNP 1580111301048 cu domiciliul in loc. Certeze , str.Copacei nr.5, judetul Satu Mare,are pozitie deschisa in registrul agricol al comunei noastre vol. 19, pozitia 6 si detine in proprietate un teren cu constructii, pe strada Scolii Sinca, loc. Certeze.

S-a eliberat prezenta spre a-i servi susnumitului la intocmirea dosarului pentru introducerea curentului electric.

Primar
Ec. Ciocan Petru



Viceprimar
Jr. Ciorba Ioan, Aurel



ROMANIA
JUDETUL SATU MARE
PRIMARIA CERTEZE
STRADA PRINCIPALA NR. 864
TELEFON: 0261-858 001
FAX: 0261-858 001
NR. 4853/20.05.2022

ADEVERINTA

Prin prezenta se adevereste de catre noi, ca imobilul reprezentat de drumul Scolii –Sinca cuprins in proiectul pentru extinderea de retea in localitatea Certeze, comuna Certeze, jud Satu Mare, se afla inscris in Monitorul Oficial al Romaniei in Hotararea de Guvern nr. 967/2002 privind inventarul domeniului public al Comunei Certeze, Anexa nr. 22 -Inventarul bunurilor care apartin domeniului public al comunei Certeze la pozitia nr. 39, "drum Scolii-Sinca" in lungime de 4 km,coincide cu drumul cuprins in documentatia intocmita pentru „Extinderea de retea in localitatea Certeze, str Scolii Sinca si Ciocanesti ”

PRIMAR

EC. CIOCAN PETRU

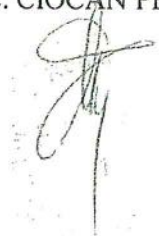

INTOCMIT

VICEPRIMAR

JR CIORBA IOAN AUREL



Nr. 18/19.01.2018

519/19.01.2018

Catre,

Primaria comunei Certeze

Subscrisa SC PRODIGAL FAMILY JSM SRL , cu sediul in Certeze, str. Ciocanesti nr. 986/A avand RO 28043974 si registrul Comertului J30/92/2011, prin prezenta va rog sa-mi introduceti retea de current electric si iluminat public deoarece la imobilul de la aceasta adresa nu am current electric. Mentionez ca fiind un sediu de firma si casa de locuit este mare nevoie de electricitate.
Va multumesc.

19.01.2018

Semnatura

Jus



PLAN DE INCADRARE IN ZONA

SCARA : 1:5000

NOTA : IDENTIFICAREA IMOBILELOR S-A REALIZAT LA INDICAREA, DL. SAS DUMITRU SOLICITANT SI VECIN IN ZONA RESPECTIVA CU RESTUL IMOBILELOR, INDICARE CORELATA CU R.A AL PROPRIETARILOR, TITULARILOR SI POSESORILOR DE DREPTURI ASUPRA IMOBILELOR INCADRATE IN PLAN.



S.M.

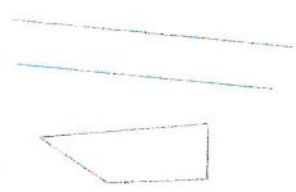

— DRUM

— IMOBIL

